Купить квартиру за 13 800 000 рублей на Сухарная улица, 109

Новосибирская область, Городской округ Новосибирск, Новосибирск, Сухарная улица, 109

Площадь Гарина-Михайловского

13 800 000 Р
197 143Р за м^2

70.00 м^2	40.00 м^2	10.00 м^2	15 из 24
Общая	Жилая	Кухня	Этаж

Дом комфорт класса, находится в заельцовском районе, у Заельцовского парка. В 10 минутах езды от пл. Калинина и центра. При этом на окраине, рядом с природой, в тишине. В доступности парк, хвойный лес, река, конные и велосипедные прогулки, футбольная и волейбольная площадки, детская железная дорога, зимой городская лыжня, каток, сноутюбинг. В пешей доступности детский сад. В планах застройщика строительство школы и детского сада рядом с ЖК. По соседству новый фитнес зал. На этаже 4 квартиры, 2 пассажирских, 1 грузовой со спуском в подземный паркинг. Закрытый двор без машин, система видеонаблюдения, охрана. В квартире выполнен высококачественный ремонт по дизайн проекту, который включает трендовые, продуманные решения, удобные системы хранения. Кухня-гостиная, спальня, детская для двоих детей, 2 санузла, из которых 1 ванная комната и постирочная, которую также можно переоборудовать в гостевой санузел. Стены выполнены окрашены, стеклохолст. Потолок натяжной с теневым профилем eurokraab, скрытые ниши для потолочных карнизов. Различные сценарии освещения. На полу кварц винил, плинтус дюраполимер, отсутствие порогов, ровные стыки напольных покрытий. Двери скрытого монтажа. Кухня выполнена в современном стиле, фасады матовые mattelux, фурнитура blum, столешница из кварцевого камня, встроенная ...

0 с 29.04.2025, обновлен 29.04.2025

Продавец: Собственник

Телефон: +79833024738

Характеристики
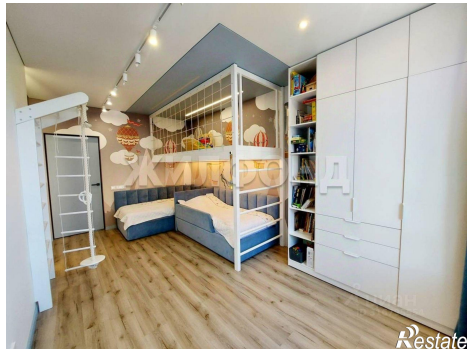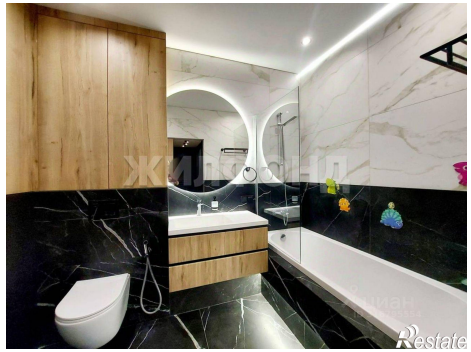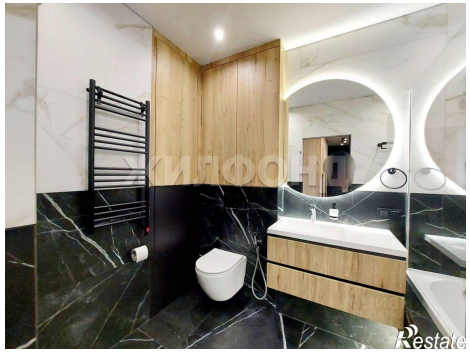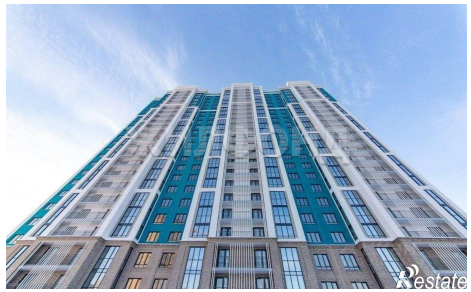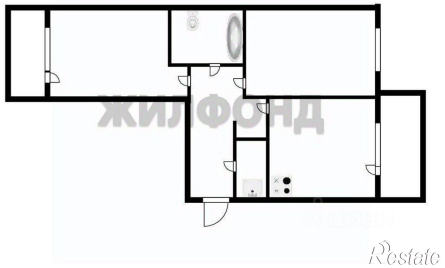
Количество комнат	3	Тип дома	кирпично-монолитный
Этаж	15	Этажей всего	24
Площадь жилая	40.00 кв. м	Площадь кухни	10.00 кв. м