Купить квартиру за 10 000 000 рублей на ул Николая Островского, 60

Новосибирская область, Городской округ Новосибирск, Новосибирск, ул Николая Островского, 60

Маршала Покрышкина

10 000 000 Р
238 095Р за м^2

42.00 м^2	16.20 м^2	13.00 м^2	2 из 22
Общая	Жилая	Кухня	Этаж

УМЕСТЕН ХОРОШИЙ ТОРГ!!!Предлагается к покупке современная, оснащенная всем необходимым для комфортного проживания 1 комнатная квартира в кирпичном доме в ЖК Островский . В пешей доступности детские сады, школы, поликлиника, ТЦ Галерея, метро. В квартире выполнен дорогостоящий ремонт в современном стиле. Квартира продается мебелью и техникой: - кухня со встроенной техникой (духовой шкаф, варочная поверхность фирмы Gorenje, холодильник фирмы Whirlpool,микроволновая печь, стол с керамическим покрытием (размеры 1300/1750*900*760) с стулья с поворотными сидениями(обивка люксовый велюр) еще на гарантии; - качественные кухонные фасады и столешница , фартук керамогранит; -комната с большой кроватью(размеры 180*200), кресло с валиком,пуф; -межкомнатные двери белая эмаль; -большая гардеробная; - ванная комната с санузлом облицованы дорогой плиткой , сантехника компании Jacob Delafon; В доме есть подземная парковка, при желании можно купить. Три лифта два пассажирских , один грузовой. Видеонаблюдение. Территория дома огорожена, консьерж,охрана.Просторная детская площадка с фонтаном, игровыми зонами, тренажерами. ДОКУМЕНТЫ ГОТОВЫ ДЛЯ БЫСТРОГО ПРОВЕДЕНИЯ СДЕЛКИ! Один взрослый собственник . Показ по договоренности! УМЕСТЕН ХОРОШИЙ ТОРГ!!!!

0 с 28.04.2025, обновлен 28.04.2025

Продавец: Собственник

Телефон: +79133720542

Характеристики
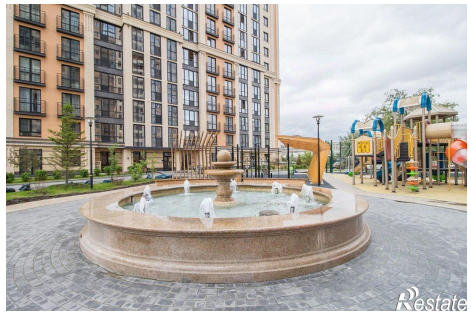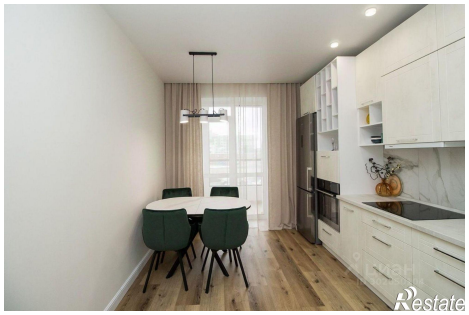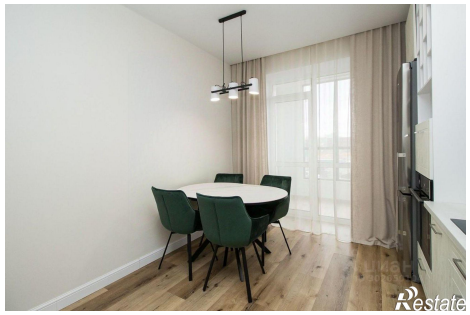
Количество комнат	1	Тип дома	кирпичный
Этаж	2	Этажей всего	22
Площадь жилая	16.20 кв. м	Площадь кухни	13.00 кв. м