Купить квартиру за 4 090 000 рублей на ул Виталия Потылицына, 7

Новосибирская область, Городской округ Новосибирск, Новосибирск, ул Виталия Потылицына, 7

Золотая Нива

4 090 000 Р
97 381Р за м^2

42.00 м^2	16.70 м^2	10.00 м^2	7 из 10
Общая	Жилая	Кухня	Этаж

Продается уютная однокомнатная квартира в современном доме, расположенном по адресу: Новосибирск, улица Виталия Потылицына, 7. Общая площадь квартиры составляет 42.4 кв. м, из которых жилая - 16.7 кв. м, а кухня - просторные 10.6 кв. м. Квартира находится на 7 этаже 10-этажного панельного дома, построенного в 2020 году, поэтому все коммуникации и инфраструктура новые и надежные. Высота потолков составляет 2.5 метра, что создает комфортное пространство для проживания. В квартире выполнен косметический ремонт, поэтому она выглядит аккуратно и уютно. Комната светлая, окна выходят во двор, что обеспечивает тишину и спокойствие. На кухне достаточно места для размещения всей необходимой мебели и техники. Санузел раздельный, что удобно для ежедневного пользования. Также есть балкон, где можно обустроить зону отдыха или хранить сезонные вещи. Дом оборудован пассажирским лифтом, благодаря чему вы легко доберетесь до своей квартиры. Возле дома предусмотрена наземная парковка, поэтому всегда найдется место для вашего автомобиля. Подъезд и придомовая территория содержатся в отличном состоянии, что создает приятное впечатление о доме и его жителях. Рядом с домом находятся школы и детские сады, что очень удобно для семей с детьми. Ближайшая станция метро Золотая Нива находится в 10 минутах ...

0 с 25.04.2025, обновлен 25.04.2025

Продавец: Собственник

Телефон: +79137326854

Характеристики

Количество комнат	1	Тип дома	панельный
Этаж	7	Этажей всего	10
Площадь жилая	16.70 кв. м	Площадь кухни	10.00 кв. м
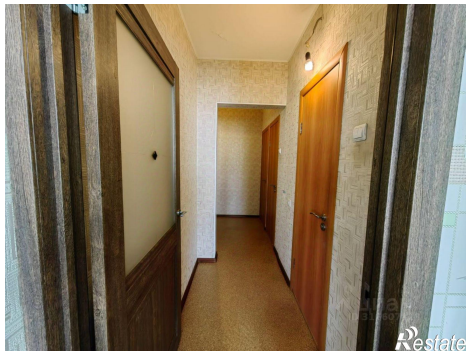
https://novosibirsk.restate.ru/obj/prodazha-odnokomnatnoy-kvartiri-ul-vitaliya-potylicyna-7-18231756619/