Купить квартиру за 11 136 000 рублей на ул Лескова, 30

Новосибирская область, Городской округ Новосибирск, Новосибирск, ул Лескова, 30

Октябрьская

11 136 000 Р

171 323Р за м^2

65.00 м^2	40.00 м^2	5.00 м^2	25 из 25
Общая	Жилая	Кухня	Этаж

Код объекта: 1574733. В продаже замечательная трехкомнатная квартира в одном из самых востребованных жилых комплексов нашего города - Оазис. Квартира находится на 25 этаже 25-этажного дома, что обеспечивает прекрасный вид на город и окружающую инфраструктуру. Прекрасная планировка квартиры обеспечит комфортное проживание с просторной кухней-гостиной и двумя комнатами с потолками 4м., а также просторной гардеробной комнатой и с двумя санузлами. Жить в этом доме - значит наслаждаться комфортом и удобствами современного городского образа жизни. ЖК Оазис - это настоящий парк и райское место для детей, закрытая охраняемая территория, двор без машин, детские игровые и спортивные площадки с тренажерами, беговые и велосипедные дорожки, 2 баскетбольные площадки, тихие зоны для прогулок, в центре парка фонтан и собственный скейт-пул, зимой каток. Детям всегда есть чем заняться во дворе, при этом сопровождение взрослых не обязательно. Порядок и уют поддерживаются собственной управляющей компанией (садовники, дворники, мастера, техника для уборки), при этом оплата коммунальных услуг по очень низкой ставке. Дом расположен в отдаленности от оживленной магистрали, при этом 10 минут пешком до метро Октябрьская или до ТЦ Аура. В самом комплексе: 4 частных детских сада, фитнес зал, салоны красоты ...

0 с 24.04.2025, обновлен 24.04.2025

Продавец: Собственник

Телефон: +79130134356

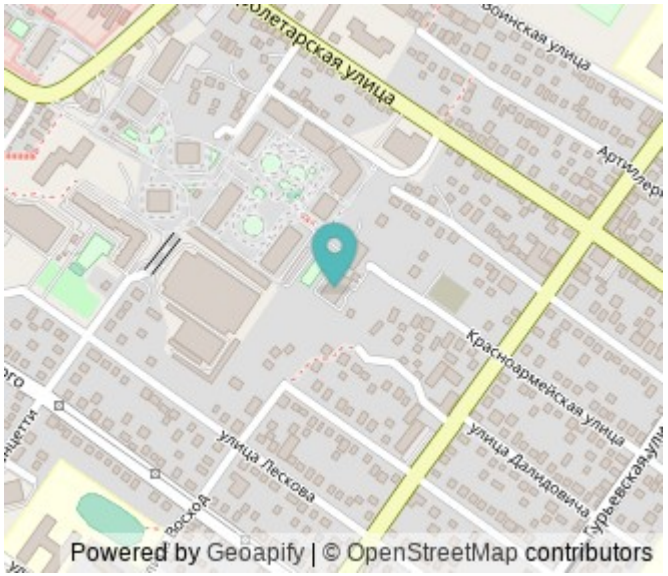

Характеристики

Количество комнат	3	Тип дома	кирпично-монолитный
Этаж	25	Этажей всего	25
Площадь жилая	40.00 кв. м	Площадь кухни	5.00 кв. м
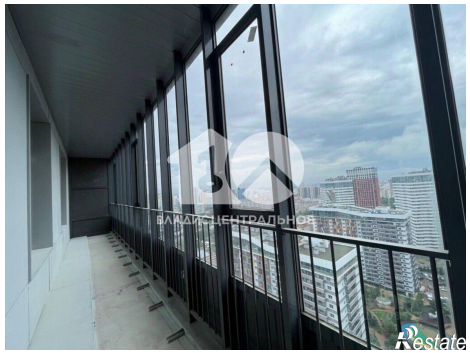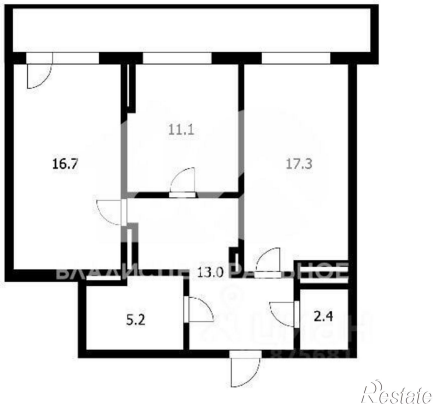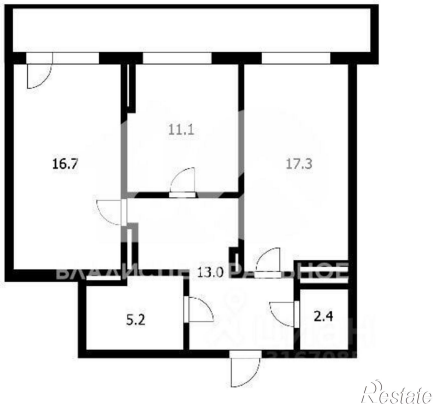
https://novosibirsk.restate.ru/obj/prodazha-tryohkomnatnoy-kvartiri-ul-leskova-30-18231744862/