Купить квартиру за 5 600 000 рублей на ул Линейная, 37/1

Новосибирская область, Городской округ Новосибирск, Новосибирск, ул Линейная, 37/1

Гагаринская

5 600 000 Р
130 233Р за м^2

43.00 м^2	6.00 м^2	3 из 5
Общая	Кухня	Этаж

2 комн. квартира по ул. Линейная. Общей площадью: 43.20 кв.м. В продаже эксклюзивный вариант двухкомнатной студии в центре города. Очень редкая планировка для таких домов. Распашонка с раздельным санузлом и не несущие стены. Переделана в современную двухкомнатную студию. Ванная комната не на входе, а между комнатами. Окна пластик, балкон остеклен. До метро 4 минуты пешком. Во дворе 2 два детских сада, гимназия №9 и школа №85, а так же множество различных продуктовых магазинов. Подходит под любые формы расчета. Показы в любое удобное время. заранее согласованное. Рядом с объектом находятся: 1 школа, 6 детских садов, 15 продуктовых магазинов, 8 спортивных учреждений, 1 гимназия, 1 колледж. Возможен обмен на вашу недвижимость. Возможна продажа в рассрочку. При звонке, пожалуйста, сообщите номер варианта - JV002054166646.

0 с 24.04.2025, обновлен 24.04.2025

Продавец: Александр Александрович

Телефон: +79628241841

Характеристики

Количество комнат	2	Этаж	3
Этажей всего	5	Площадь кухни	6.00 кв. м

ЖИЛФОНД
Restate

ЖИЛФОНД
Restate

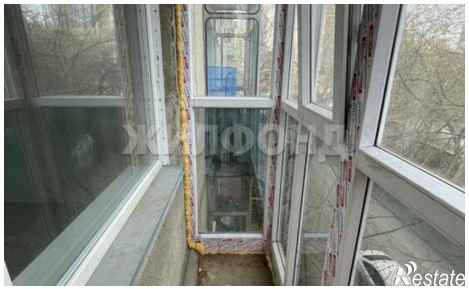
ЖИЛФОНД
Restate

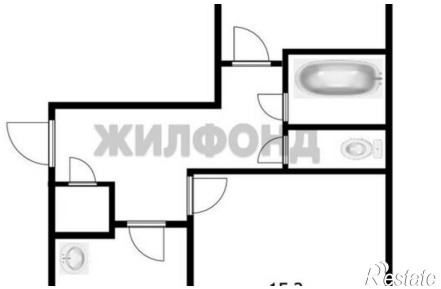
ЖИЛФОНД
Restate

Restate

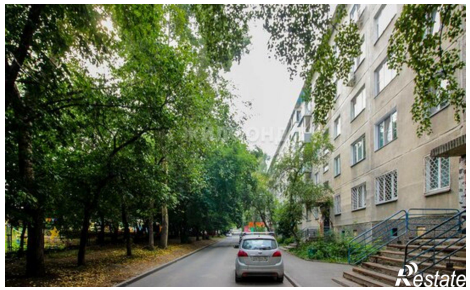
Restate