Купить квартиру за 12 650 000 рублей на ул Ипподромская, 12

Новосибирская область, Городской округ Новосибирск, Новосибирск, ул Ипподромская, 12

Октябрьская

12 650 000 Р
183 333Р за м^2

69.00 м^2	35.00 м^2	13.00 м^2	23 из 25
Общая	Жилая	Кухня	Этаж

Просторная двухкомнатная квартира в новом ЖК Сакура парк на Ипподромской . Sобщ. = 69 м² , из которых 35 м² , а кухня — 13.8 м² . Квартира находится на 23 этаже из 25 здания . Дом сдан в 2024 г. Высота потолков — 2.7 м, окна выходят на улицу , что наполняет комнаты естественным светом и шикарным видом на вечерний / ночной город . Квартира под ремонт , что позволит Вам воплотить все свои дизайнерские идеи создав интерьер по своему вкусу . Планировка включает две комнаты и просторную кухню с лоджией , идеально подходящую для семейных обедов . В квартире 2 совмещенных санузла и 2 лоджии , которые можете обустроить под зоны отдыха или кабинеты . Дом построен по современной монолитно-кирпичной технологии , что обеспечивает высокую прочность и звукоизоляцию . Он оснащен 4-мя лифтами на этаже благодаря чему столпотворений или длительных ожиданий не предвидится , поэтому вы всегда будете быстро и комфортно добираться до своей квартиры . Для автовладельцев доступна подземная парковка в 3 уровня , что особенно ценно в зимний период , когда плохая погода или очень жарко . Во дворе обустроена детская территория огороженная от машин , по периметру стоят видеокамеры , территория оделена от посторонних оградой . Вокруг дома развитая инфраструктура : рядом находятся школы , детские сады , клиники ...

0 с 24.04.2025, обновлен 24.04.2025

Продавец: Собственник

Телефон: +79833134771

Характеристики

Количество комнат	2	Тип дома	кирпично-монолитный
Этаж	23	Этажей всего	25
Площадь жилая	35.00 кв. м	Площадь кухни	13.00 кв. м
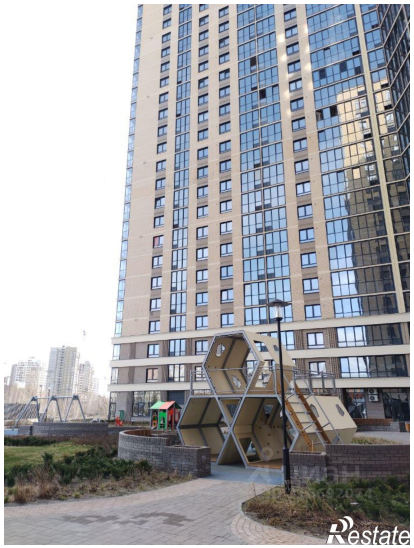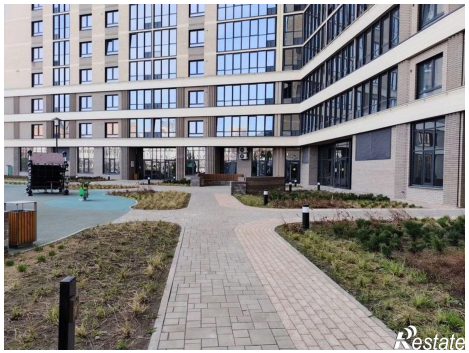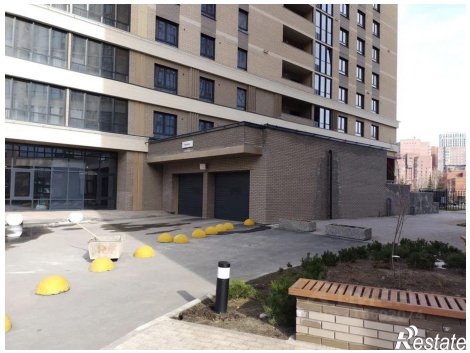
https://novosibirsk.restate.ru/obj/prodazha-dvuhkomnatnoy-kvartiri-ul-ippodromskaya-12-18231741467/