Купить квартиру за 4 100 000 рублей на ул Лазурная, 2А

Новосибирская область, Городской округ Новосибирск, Новосибирск, ул Лазурная, 2А

Золотая Нива

4 100 000 Р
124 242Р за м^2

33.00 м^2	9.00 м^2	4 из 10
Общая	Кухня	Этаж

Продается уютная светлая 1-к квартира 33,8м2 укомплектована всей необходимой мебелью и техникой, в хорошем состоянии. Просторная кухня. Можно заезжать жить самим, также хороший вариант для выгодной сдачи в аренду, хорошее местоположение. Развитая инфраструктура: рядом Лента, Спар , ТЦ Континент, Ярче, Магнит, Пятерочка и др. магазины, аптеки, школа, 2 детский сада, бассейн, спортзалы. Хорошая транспортная развязка, в любую точку города, троллейбусы, маршрутные такси, автобусы. До трамвая минут 7 пешком. До м.Золотая Нива минут 10 на транспорте. Окна во двор, тихо спокойно. Чистая продажа, без обременений. 1 Взрослый собственник. Просмотр по договоренности. Хорошие добропорядочные соседи. Безопасная сделка, юридическое сопровождение.

0 с 24.04.2025, обновлен 24.04.2025

Продавец: Собственник

Телефон: +79833027736

Характеристики

Количество комнат	1	Этаж	4
Этажей всего	10	Площадь кухни	9.00 кв. м

https://novosibirsk.restate.ru/obj/prodazha-odnokomnatnoy-kvartiri-ul-lazurnaya-2a-18231741461/

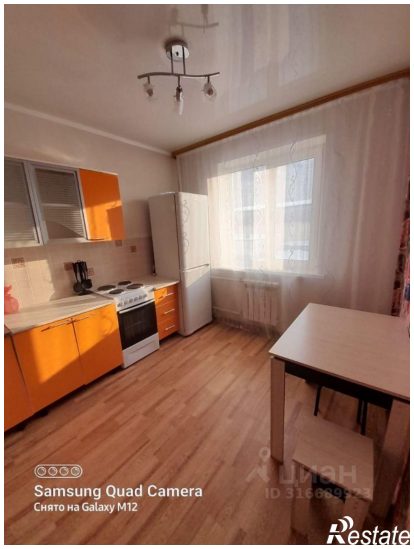

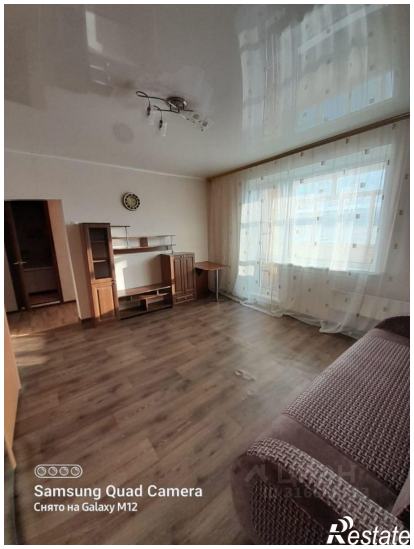

Samsung Quad Camera
Снято на Galaxy M12
Restate

Samsung Quad Camera
Снято на Galaxy M12
Restate