Купить квартиру за 4 950 000 рублей на улица Дмитрия Донского, 43

Новосибирская область, Городской округ Новосибирск, Новосибирск, улица Дмитрия Донского, 43

Заельцовская

4 950 000 Р
110 000Р за м^2

45.00 м^2	32.80 м^2	6.00 м^2	5 из 5
Общая	Жилая	Кухня	Этаж

Представляем идеальный вариант жилья для семьи — светлая квартира в живописном зелёном массиве, окружённая природой и удобной инфраструктурой. Ваш будущий дом готов принять Вас сразу после покупки. Квартира прекрасно обустроена: Качественный современный ремонт: установлены новые окна, ванна, сантехника и межкомнатные двери. Полностью оборудованная кухня с встроенным гарнитуром подарит удовольствие от приготовления пищи. Мебель, включая удобный диван-кровать и вместительные шкафы, может остаться по предварительной договоренности с продавцом, создав дополнительный комфорт для вашего въезда. Вам останется только распаковать вещи и начать жить полной жизнью в новом доме! Местоположение квартиры порадует семей с маленькими детьми: пять детских садов расположены прямо во дворах жилого массива, школа — буквально на углу дома, что существенно облегчит утренние сборы. Семейные прогулки станут удовольствием благодаря близости знаменитого Зоопарка, ботанического сада и очаровательного Тимирязевского сквера. Всего десять минут неспешной прогулки и Вы на ближайшей станции метро Заельцовская, крупнейшем транспортном узле, открывающим неограниченные возможности для передвижения по городу. Этот уникальный объект представляет собой идеальное решение для молодой семьи, мечтающей создать своё собственное ...

0 с 23.04.2025, обновлен 23.04.2025

Продавец: Собственник

Телефон: +79137605183

Характеристики

Количество комнат	2	Тип дома	панельный
Этаж	5	Этажей всего	5
Площадь жилая	32.80 кв. м	Площадь кухни	6.00 кв. м

АН "КОРОНА"
Restate

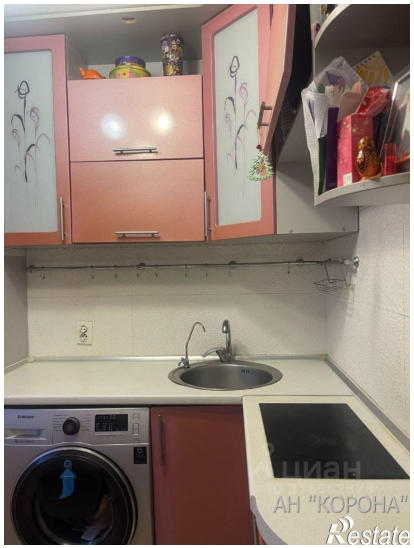
АН "КОРОНА"
Restate

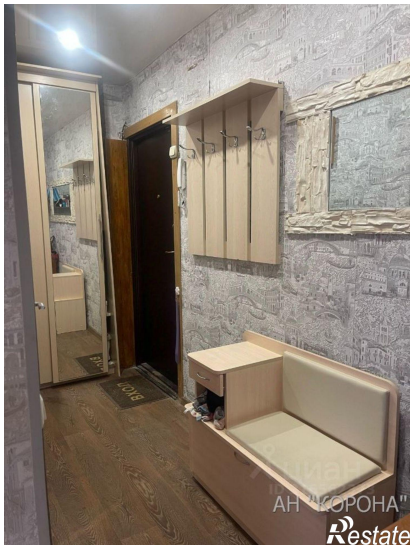
АН "КОРОНА"
Restate

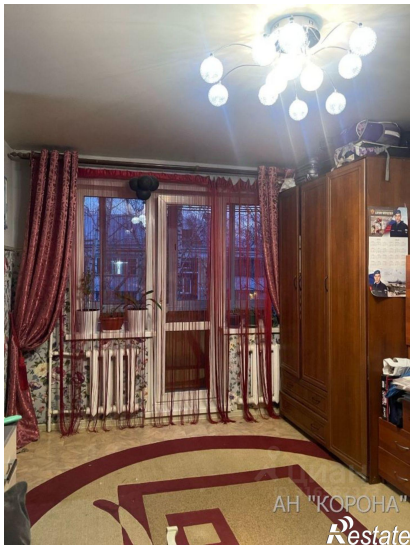
АН "КОРОНА"
Restate

АН "КОРОНА"
Restate

АН "КОРОНА"
Restate

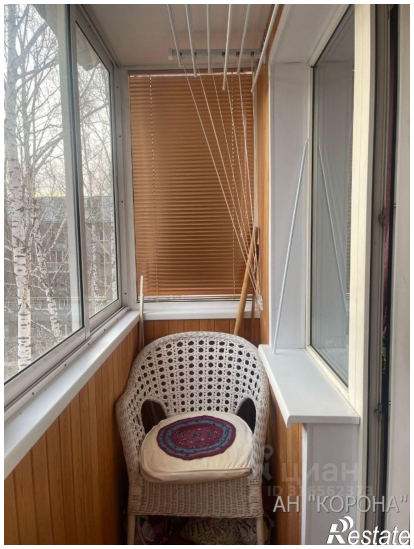
АН "КОРОНА"
Restate

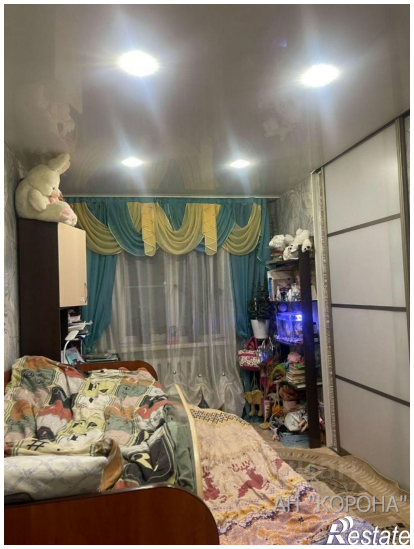
АН "КОРОНА"
Restate

АН "КОРОНА"
Restate

АН "КОРОНА"
Restate