Купить квартиру за 11 600 000 рублей на ул Дачная, 23/5

Новосибирская область, Городской округ Новосибирск, Новосибирск, ул Дачная, 23/5

Заельцовская

11 600 000 Р
145 000Р за м^2

80.00 м^2	48.00 м^2	12.00 м^2	19 из 19
Общая	Жилая	Кухня	Этаж

Код объекта: 1572309. Продаётся просторная трёхкомнатная квартира в Новосибирске по адресу: улица Дачная, 23/5. Эта уютная и светлая квартира расположена на 19 этаже 19-этажного кирпичного дома. Из окон открывается прекрасный вид на городскую улицу. Высота потолков — 2,7 метра, что создаёт ощущение простора и свободы. В квартире три комнаты площадью 18, 15 и 15 квадратных метров, а также кухня площадью 12 квадратных метров. Общая площадь квартиры составляет 80 квадратных метров, из которых 48 квадратных метров — жилая площадь. Дом построен в 2013 году, имеет железобетонные перекрытия и центральное отопление. Рядом с домом есть наземная парковка, поэтому вы всегда найдёте место для своего автомобиля. Квартира угловая, с одним раздельным санузлом. Лоджий в квартире целых три — это отличное место для отдыха или работы. Мы гарантируем безопасную сделку и юридическую поддержку нашим клиентам. Поможем одобрить ипотеку с сниженной ставкой. Звоните нам прямо сейчас, чтобы узнать больше!

0 с 22.04.2025, обновлен 22.04.2025

Продавец: Собственник

Телефон: +79831236186

Характеристики

Количество комнат	3	Тип дома	кирпичный
Этаж	19	Этажей всего	19
Площадь жилая	48.00 кв. м	Площадь комнат	18.00 кв. м
Площадь кухни	12.00 кв. м		
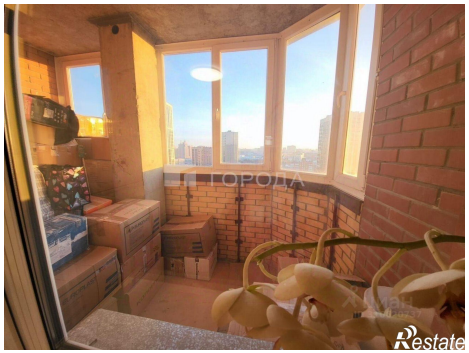
https://novosibirsk.restate.ru/obj/prodazha-tryohkomnatnoy-kvartiri-ul-dachnaya-23-5-18231723487/