Купить квартиру за 4 450 000 рублей на ул Тюленина, 25/2

Новосибирская область, Городской округ Новосибирск, Новосибирск, ул Тюленина, 25/2

Заельцовская

4 450 000 Р
120 270Р за м^2

37.00 м^2	9.00 м^2	7 из 10
Общая	Кухня	Этаж

1 комн. квартира по ул. Гребенщикова. Общей площадью: 37.10 кв.м. В продаже однокомнатная квартира с ремонтом. Вся инфраструктура в шаговой доступности - остановки, школы, садики, больница, магазины. Дом расположен в отдаление от проезжей части Подходит под все виды расчета, 1 взрослый собственник, материнский капитал не использован, без обременения. Рядом с объектом находятся: 1 школа, 7 детских садов, 14 продуктовых магазинов, 8 спортивных учреждений. Возможен обмен на вашу недвижимость. Возможна продажа в рассрочку. При звонке, пожалуйста, сообщите номер варианта - JV001054193801

0 с 21.04.2025, обновлен 21.04.2025

Продавец: Анастасия Сергеевна

Телефон: +79139849112

Характеристики
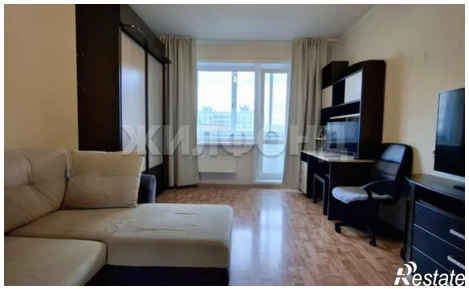
Количество комнат	1	Этаж	7
Этажей всего	10	Площадь кухни	9.00 кв. м