Купить квартиру за 12 600 000 рублей на улица Дуси Ковальчук, 248

Новосибирская область, Городской округ Новосибирск, Новосибирск, улица Дуси Ковальчук, 248

Заельцовская

12 600 000 Р
157 500Р за м^2

80.00 м^2	30.00 м^2	25.00 м^2	22 из 25
Общая	Жилая	Кухня	Этаж

Предлагается к продаже просторная 3-х комнатная квартира-студия распашонка на видовом 22 этаже кирпичного дома в одном из лучших жилых комплексов Заельцовский . Выполнены черновые работы, стены оштукатурены, подготовлены под чистовую отделку. В санузлах установлены сантехнические приборы для проведения ремонтных работ. В качестве бонуса для покупателя предлагается готовый Дизайн-проект с 50% скидкой. Уникальность жилого комплекса Заельцовский заключается в следующих преимуществах: - закрытая дворовая территория; - видеонаблюдение по всему периметру дома, в местах общего пользования, лифтах и подземной парковке; - множеств студий красоты, детская балетная школа, детский бассейн, языковая школа, пекарня, кофейни, салоны одежды, сетевые магазины, массажные салонны и многое другое находятся в самом доме на первом, коммерческом этаже; - безопасная и современная детская площадка с множеством игровых зон и футбольным полем; - ландшафтный дизайн, ухоженная территория; - контейнерная площадка для сбора и вывоза мусора находится за закрытой территорией; - в 200 метрах находится один из лучших детских садов Золотой петушок и общеобразовательная школа 120; - до ст. м. Заельцовская 700 метров. Квартира без обременений, один взрослый собственник, быстрый выход на сделку. Ключи в агентстве ...

0 с 18.04.2025, обновлен 18.04.2025

Продавец: Собственник

Телефон: +79130624132

Характеристики

Количество комнат	3	Тип дома	кирпичный
Этаж	22	Этажей всего	25
Площадь жилая	30.00 кв. м	Площадь кухни	25.00 кв. м
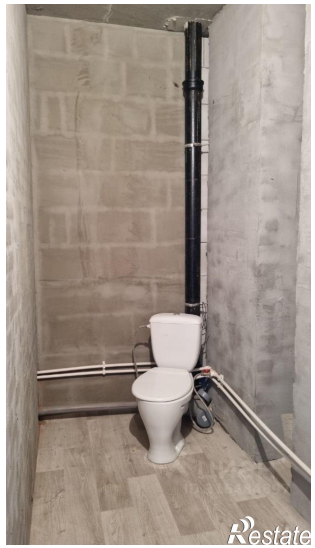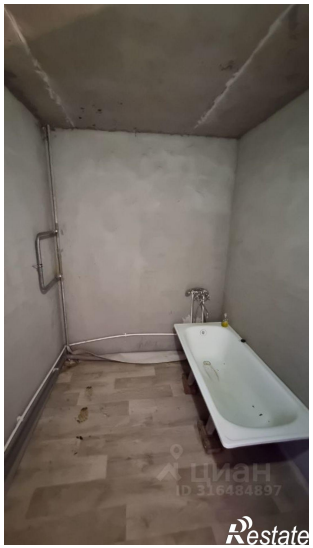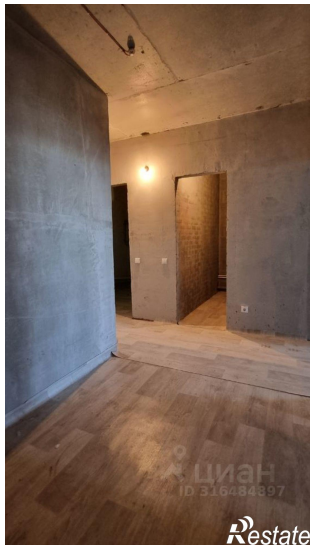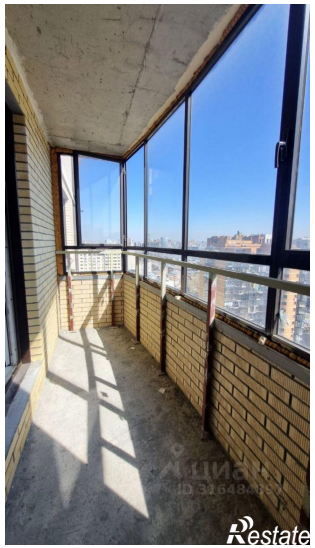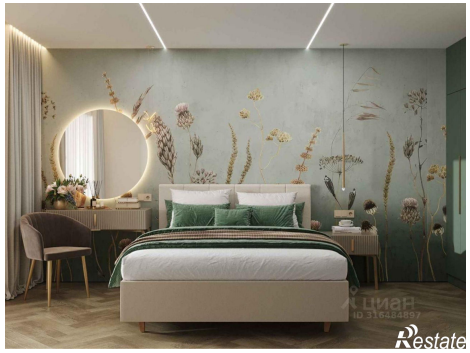
https://novosibirsk.restate.ru/obj/prodazha-tryohkomnatnoy-kvartiri-ulica-dusi-kovalchuk-248-18231702154/