Купить квартиру за 5 800 000 рублей на ул Лазурная, 30

Новосибирская область, Городской округ Новосибирск, Новосибирск, ул Лазурная, 30

Золотая Нива

5 800 000 Р
161 111Р за м^2

36.00 м^2	17.00 м^2	10.00 м^2	17 из 18
Общая	Жилая	Кухня	Этаж

Ценителям прекрасного предлагаем к приобретению квартиру в доме повышенной комфортности в идеальном состоянии. Использовались только высококачественные материалы. Всё продумано до мелочей. Квартира продается с кухонным гарнитуром, встроенной техникой, гардеробной. В квартире выполнена удобная перепланировка в студию. Жилой комплекс Золотые паруса от группы компаний Дом-Строй представляет собой квартал из трех 18-этажных кирпичных домов с закрытой благоустроенной территорией. Здания комплекса возведены из кирпича, толщина наружных стен составляет 900 мм. Территория ЖК Золотые паруса огорожена и находится под круглосуточным видеонаблюдением. Въезд в комплекс ограничивают автоматические шлагбаумы, предусмотрены калитки с домофонным доступом и пункт КПП. Внутренний периметр ЖК оборудован детскими и спортивными площадками, местами отдыха, зелеными насаждениями и пешеходными дорожками. Площадь указана с 1/2 лоджии. Обременений нет. Торт

0 с 18.04.2025, обновлен 18.04.2025

Продавец: Собственник

Телефон: +79137729133

Характеристики

Количество комнат	1	Тип дома	кирпичный
Этаж	17	Этажей всего	18
Площадь жилая	17.00 кв. м	Площадь кухни	10.00 кв. м

https://novosibirsk.restate.ru/obj/prodazha-odnokomnatnoy-kvartiri-ul-lazurnaya-30-18231698576/

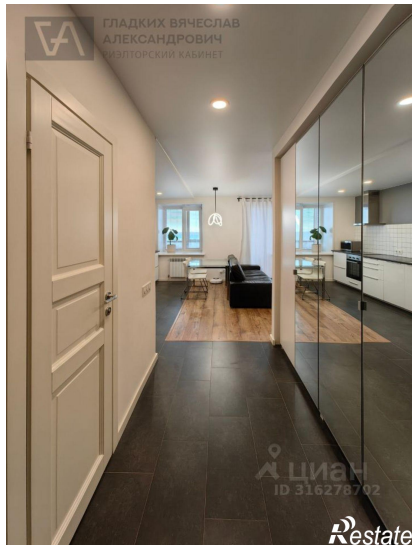

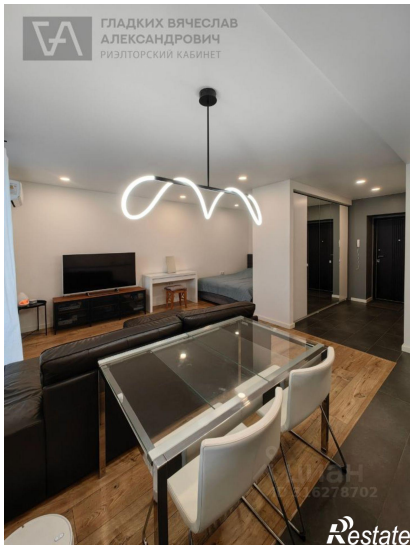

ГЛАДКИХ ВЯЧЕСЛАВ
АЛЕКСАНДРОВИЧ
РИЭЛТОРСКИЙ КАБИНЕТ
Restate

ГЛАДКИХ ВЯЧЕСЛАВ
АЛЕКСАНДРОВИЧ
РИЭЛТОРСКИЙ КАБИНЕТ
Restate