Купить квартиру за 6 400 000 рублей на ул Михаила Кулагина, 35

Новосибирская область, Городской округ Новосибирск, Новосибирск, ул Михаила Кулагина, 35

Золотая Нива

6 400 000 Р
228 571Р за м^2

28.00 м^2	5.00 м^2	10 из 19
Общая	Кухня	Этаж

Арт. 26047 Предлагается к покупке однокомнатная квартира в кирпичном доме на 10 этаже. Квартира продается с мебелью и техникой. Удачно организована зона под гардеробную. Полностью готова для проживания или сдачи в аренду. Большое количество парковочных мест , пешая доступность всех социальных объектов. Без обременений , документы к сделке готовы. Показы по договоренности.

0 с 18.04.2025, обновлен 18.04.2025

Продавец: Татьяна Бражникова

Телефон: +79130158762

Характеристики
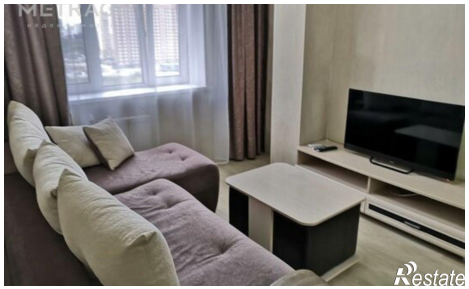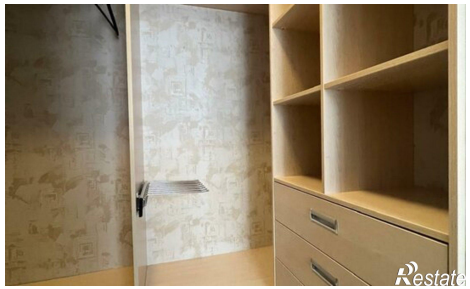
Количество комнат	1	Этаж	10
Этажей всего	19	Площадь кухни	5.00 кв. м