Купить квартиру за 16 500 000 рублей на Дачное шоссе, 22

Новосибирская область, Городской округ Новосибирск, Новосибирск, Дачное шоссе, 22

Заельцовская

16 500 000 Р
300 000Р за м^2

55.00 м^2	36.00 м^2	8.00 м^2	4 из 8
Общая	Жилая	Кухня	Этаж

Предлагаем к просмотру и продаже просторную, светлую, 2х комнатную квартиру с новым ремонтом и прекрасными видовыми характеристиками на лес, в самом сердце соснового бора в ЖК премиум класса ФЛОРА И ФАУНА ! О КВАРТИРЕ: - Высота потолков 3 метра дает ощущение пространства и воздуха - Удачная планировка в квартире: просторный холл; светлая и просторная кухня-гостиная; спальня со своей гардеробной и выходом на балкон, откуда открывается прекрасный вид на лес; просторный с/у с душем. -Ремонт в квартире абсолютно новый, сделан с использованием качественных отделочных и строительных материалов Европейских марок -Квартира полностью укомплектована мебелью и техникой, что позволит насладиться загородной жизнью в Эко-квартале уже сегодня -Комфортный 4 этаж - Отдельно в продажу предлагаем парковочное место в подземном паркинге в который можно спуститься на лифте РАСПОЛОЖЕНИЕ: Эко-квартал FloraFauna - комплекс премиум-класса в Заельцовском бору на берегу Оби. Пространство для комфортной жизни в единстве с природой - главная идея эко-квартала. Жилой комплекс расположен на Дачном шоссе 22 в районе Обкомовских дач в 15 минутах от площади Калинина. Недалеко от комплекса расположен Спа-центр Гринвуд, ресторан На Даче . О КОМПЛЕКСЕ: - Закрытая охраняемая территория 9 гектаров включает ...

0 с 18.04.2025, обновлен 18.04.2025

Продавец: Собственник

Телефон: +79833026988

Характеристики

Количество комнат	2	Тип дома	кирпично-монолитный
Этаж	4	Этажей всего	8
Площадь жилая	36.00 кв. м	Площадь комнат	20.00 кв. м
Площадь кухни	8.00 кв. м		

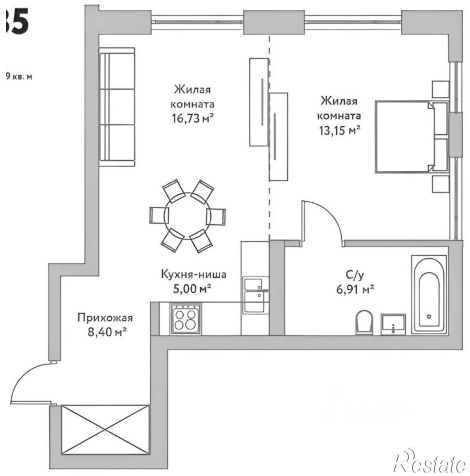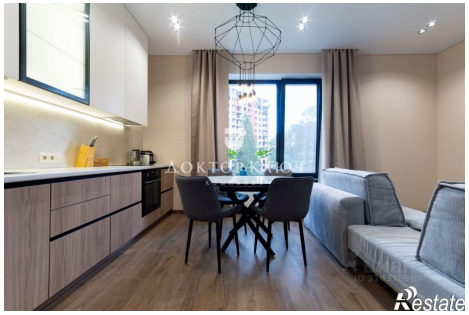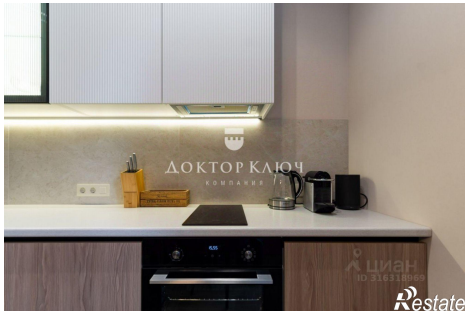
Жилая комната 16,73 м²
Жилая комната 13,15 м²
Кухня-ниша 5,00 м²
С/у 6,91 м²
Прихожая 8,40 м²