Купить квартиру за 11 750 000 рублей на ул Котовского, 40/1

Новосибирская область, Городской округ Новосибирск, Новосибирск, ул Котовского, 40/1

Площадь Маркса

11 750 000 Р
199 153Р за м^2

59.00 м^2	29.00 м^2	12.00 м^2	14 из 17
Общая	Жилая	Кухня	Этаж

Продается просторная светлая уютная 2-х комнатная квартира по адресу: г. Новосибирск, ул. Котовского 40/1. Общая площадь квартиры составляет 59 кв/м. Потолки 2,9м, что создает много воздуха и простоанства... большие окна с красивыми видами в дневное и вечернее время. С восходом просыпаешься в спальне, днем солнце согревает в гостиной и можно понежится в лучах, а вечером пьешь чай и встречаешь лучи закатного солнца... с пятницу по воскресенье видна сверкающая телебашня ... красивые закаты... в праздники видны все салюты по всему городу. Балкон, обустроен так что в летнее время можно выпить чая в кресле а если хочется - поставить шезлонг и позагорать... Квартира продается частично с техникой и мебелью, в квартире сделан качественный ремонт. - [ ] Мебель на кухне и коридоре продумана для комфортного хранения вещей. В комнате для отдыха мебель из натурального дерева выполнена в стильном и вечном итальянском стиле. У дома своя огороженая территория с большим количеством парковочных мест (такое вряд ли еще где то встретишь, т.к. застройщик хотел ставить второй дом но не получилось по стандартам и нам досталась огромная парковка) . Не думаешь где припарковаться в любое время суток. Современная освещаемая детская площадка без проезда авто. Родители сами выбирали что ...

0 с 18.04.2025, обновлен 18.04.2025

Продавец: Собственник

Телефон: +79830064519

Характеристики

Количество комнат	2	Тип дома	кирпичный
Этаж	14	Этажей всего	17
Площадь жилая	29.00 кв. м	Площадь кухни	12.00 кв. м

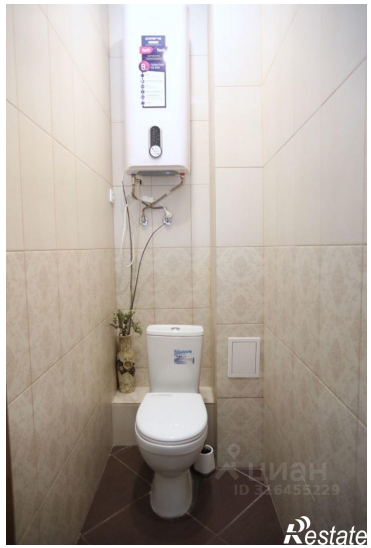
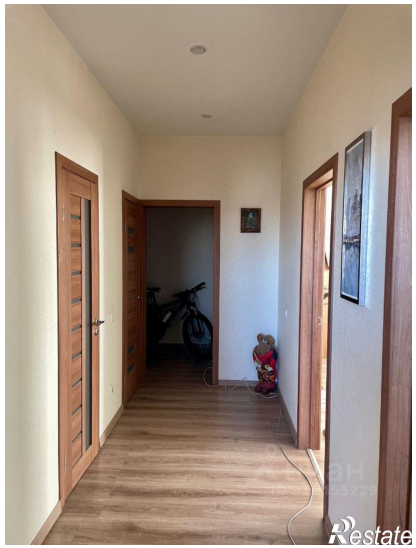
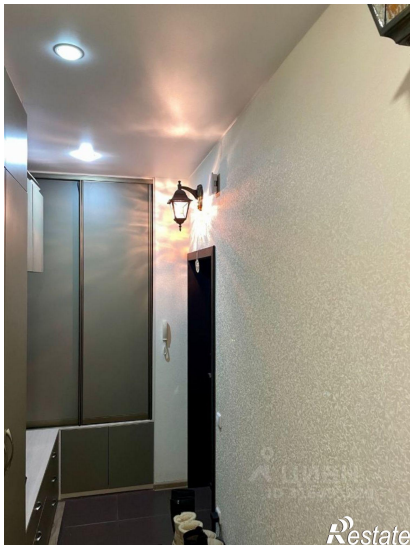
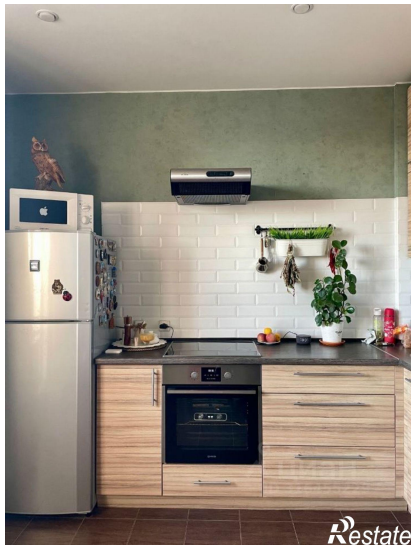
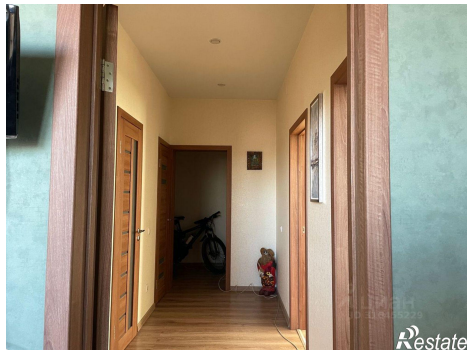

Restate

Restate