Купить квартиру за 2 600 000 рублей на ул. Высоцкого,144/1

Новосибирская область, Городской округ Новосибирск, Новосибирск, ул. Высоцкого,144/1

Золотая Нива

2 600 000 Р

77 381Р за м^2

33.60 м^2	20.00 м^2	5.00 м^2	8 из 10
Общая	Жилая	Кухня	Этаж

Предлагается к продаже квартира-студия в динамично развивающемся районе нашего города. Новый дом. Сдан. Но ещё действует переуступка. Идёт остекление балконов и благоустройство территории. Район с развитой инфраструктурой. Есть много продовольственных магазинов, в шаговой доступности фитнесс центр, ТЦ "Панорама", современная школа, детские сады. Отличная транспортная развязка. Квартира под самоотделку. Один взрослый собственник. Без обременений.

2 с 18.04.2025, обновлен 06.07.2025

Продавец: АльянсРиэлт

Телефон: +73832090767

Характеристики

Количество комнат	1	Тип дома	панельный
Этаж	8	Этажей всего	10
Состояние объекта	хорошее	Наличие балкона	да
Санузел	совмещенный с/у	Площадь жилая	20.00 кв. м
Площадь кухни	5.00 кв. м	Наличие парковки	нет
Вид из окон	во двор	Закрытая территория	нет
Наличие мусоропровода	нет		

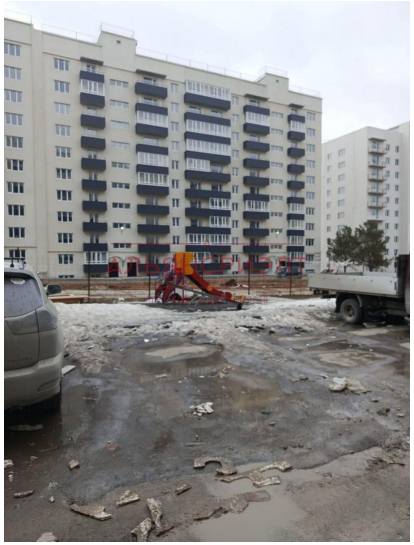

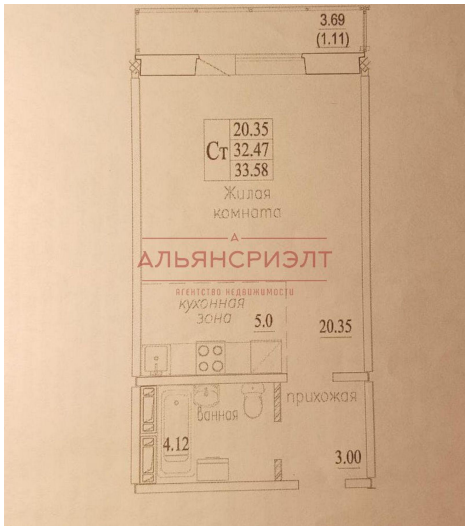
3.69
(1.11)
20.35
Ст 32.47
33.58
Жилая
комната
кухонная
зона
5.0
20.35
ванная
прихожая
4.12
3.00