Купить квартиру за 4 500 000 рублей на ул Федосеева, 10

Новосибирская область, Городской округ Новосибирск, Новосибирск, ул Федосеева, 10

Золотая Нива

4 500 000 Р
150 000Р за м^2

30.00 м^2	18.00 м^2	6.00 м^2	4 из 9
Общая	Жилая	Кухня	Этаж

Предлагается на продажу 1 ком. квартира в 7 минутах ходьбы до Метро Золотая нива. Общей площадью: 30 м2(29,7), на комфортном 4-этаже 9-этажного панельного дома, лоджия не застеклённая. В подарок покупателю остаётся вся мебель и электропечь. Район с развитой инфраструктурой. В шаговой доступности: - Магазины: Spar, Пятёрочка, Ярче, Мария-РА, Магнит, ТЦЗолотая нива, ТЦGolden Field, ТЦWave plaza - - Салоны красоты - - Фитнес-центры Квартира без обременений. Чистая продажа. Больше 5 лет в собственности. Один взрослый собственник. Квартира ждёт своих покупателей. Показы по предварительной договорённости в удобное для всех время! Дополнительно предусмотрена комиссия Агентства с покупателя! Номер объекта: #1/537468/18709

0 с 18.04.2025, обновлен 18.04.2025

Продавец: Собственник

Телефон: +79137303675

Характеристики

Количество комнат	1	Тип дома	панельный
Этаж	4	Этажей всего	9
Площадь жилая	18.00 кв. м	Площадь кухни	6.00 кв. м

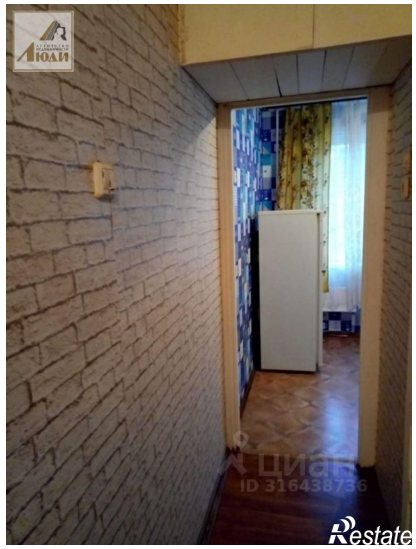

2023/10/16 13:59
Новосибирск, Россия

ЦИАН
ID 316438736
Restate

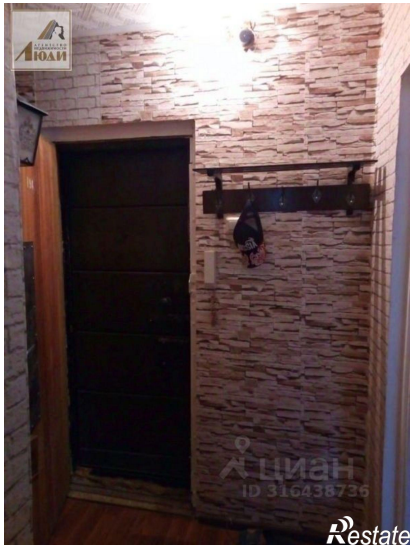
ЦИАН
ID 316438736
Restate