Купить квартиру за 6 000 000 рублей на ул Кирова, 274

Новосибирская область, Городской округ Новосибирск, Новосибирск, ул Кирова, 274

Речной Вокзал

6 000 000 Р
166 667Р за м$^2$

| 36.00 м$^2$ | 22.40 м$^2$ | 5.00 м$^2$ | 13 из 25 |
|---|---|---|---|
| Общая | Жилая | Кухня | Этаж |

Арт. 101364895 К срочной продаже предлагается современная квартира 2евро в престижном районе Новосибирска! Если вы ищете уютное, стильное и функциональное жильё, которое не требует дополнительных вложений, то это предложение для вас! Квартира расположена в ЖКSmart Avenue по улице Кирова на 13-м этаже 25-этажного дома, построенного в 2022 году из надёжных кирпично-монолитных материалов. Площадь: 36,2 м² - Просторная кухня-гостиная 16,5 м² - Уютная жилая зона 22 м² - Высокие потолки 2,75 м Квартира полностью готова к проживанию выполнен качественный ремонт, который позволит вам заехать и наслаждаться комфортом без лишних хлопот. Большие окна выходят как на улицу, так и во двор, наполняя пространство естественным светом и создавая приятную атмосферу. Одним из ключевых преимуществ является отличное расположение. Магазины, кафе, рестораны в шаговой доступности. Детские сады и школы идеальный вариант для семьи. Удобная транспортная развязка быстрый доступ к центру. Дополнительный комфорт и безопасность обеспечивают консьерж, видеонаблюдение в лифтах и на каждом этаже, грузовой и пассажирский лифты, подземный паркинг, а также закрытая территория с наземной парковкой, что делает проживание более удобным. Звоните, чтобы записаться на просмотр и убедиться, что ...

0 с 17.04.2025, обновлен 17.04.2025

Продавец: Собственник

Телефон: +79139272600

## Характеристики
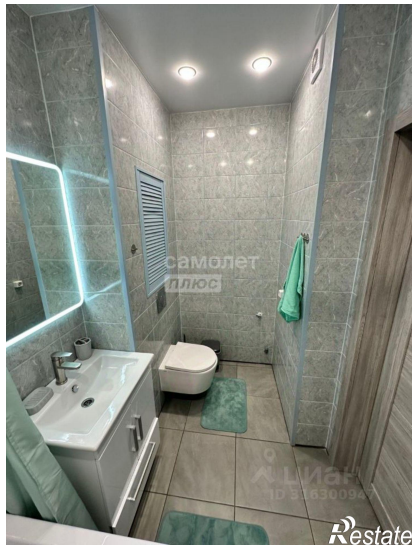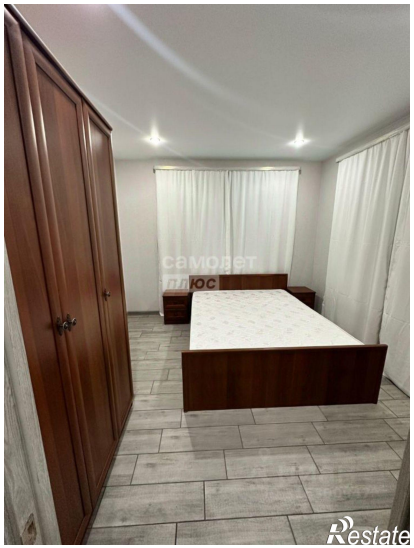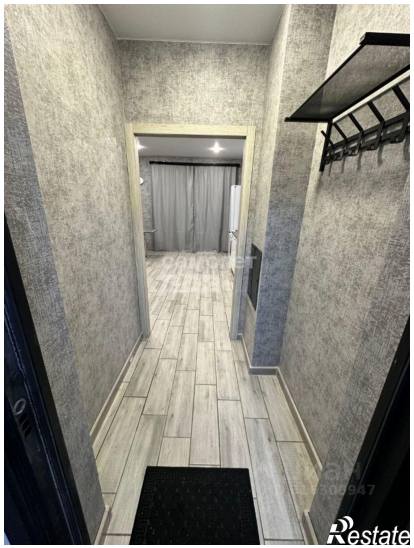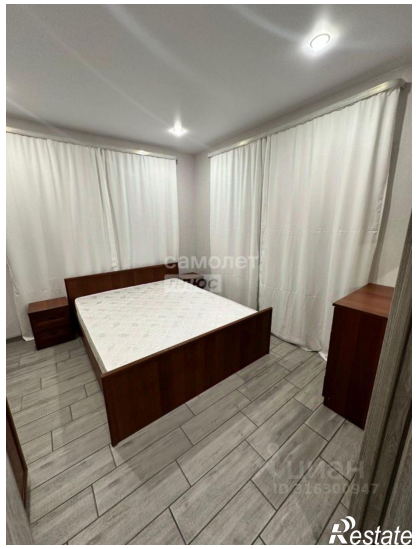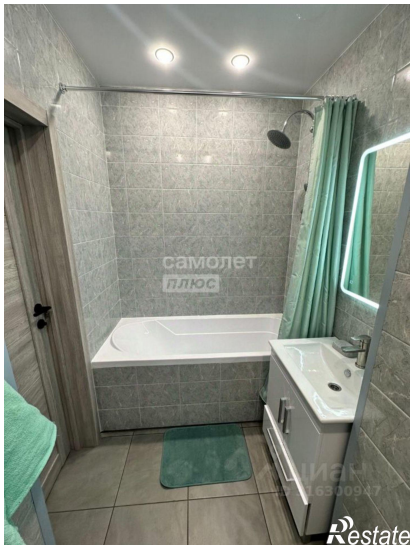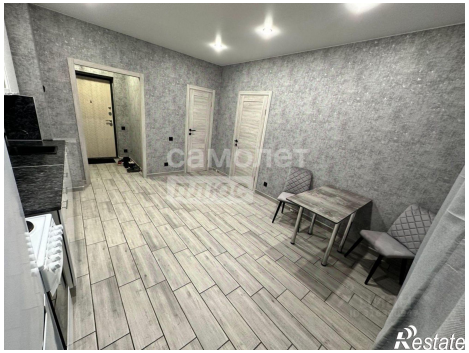
| | | | |
|---|---|---|---|
| Количество комнат | 2 | Тип дома | кирпично-монолитный |
| Этаж | 13 | Этажей всего | 25 |
| Площадь жилая | 22.40 кв. м | Площадь комнат | 10.70 кв. м |
| Площадь кухни | 5.00 кв. м | | |