Купить квартиру за 3 300 000 рублей на ул Филатова, 3

Новосибирская область, Городской округ Новосибирск, Новосибирск, ул Филатова, 3

Площадь Маркса

3 300 000 Р
58 929Р за м^2

56.00 м^2	35.00 м^2	8.00 м^2	3 из 3
Общая	Жилая	Кухня	Этаж

В продаже теплая просторная квартира!! в квартире тихо и спокойно так так стены с отличной шумоизоляцией и окна расположены не на проезжую часть! Инфраструктура отличная ,один собственник, подходим под все формы расчёта Квартира требует ремонта, С покупателя оплачивается комиссия агенства.

0 с 17.04.2025, обновлен 17.04.2025

Продавец: Собственник

Телефон: +79139835537

Характеристики

Количество комнат	2	Этаж	3
Этажей всего	3	Площадь жилая	35.00 кв. м
Площадь кухни	8.00 кв. м		

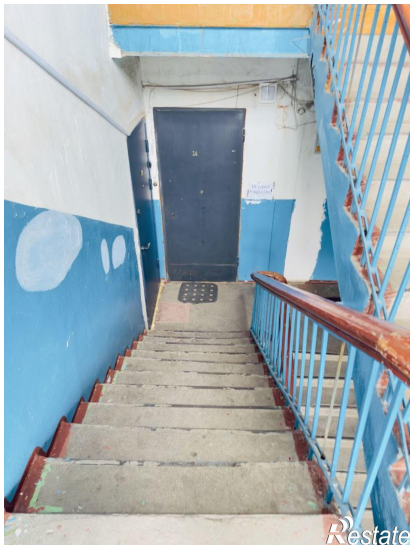

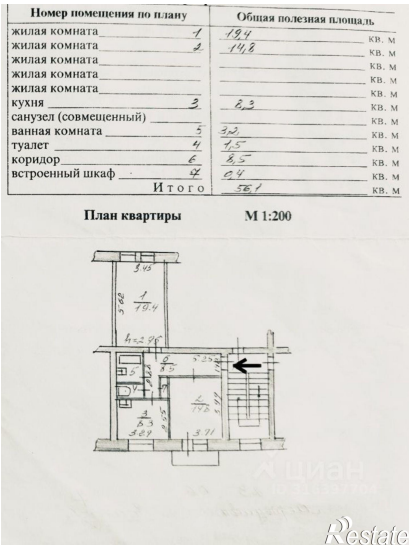

Номер помещения по плану		Общая полезная площадь
жилая комната	1	19,4 кв. м
жилая комната	2	14,8 кв. м
жилая комната		кв. м
жилая комната		кв. м
жилая комната		кв. м
кухня	3	6,3 кв. м
санузел (совмещенный)		кв. м
ванная комната	5	3,2 кв. м
туалет	4	1,5 кв. м
коридор	6	8,5 кв. м
встроенный шкаф	7	0,4 кв. м
Итого		56,1 кв. м

План квартиры М 1:200