Купить квартиру за 14 500 000 рублей на Сибревкома улица, д.9

Новосибирская область, Городской округ Новосибирск, Новосибирск, Сибревкома улица, д.9

Октябрьская

14 500 000 Р
236 542Р за м^2

61.30 м^2	41.00 м^2	7.00 м^2	8 из 25
Общая	Жилая	Кухня	Этаж

3 комн. квартира по ул. Сибревкома. Общей площадью: 61.30 кв.м. Дом бизнес-класса ЖК Флотилия является визитной карточкой Новосибирска и расположен в самом дорогом и престижном районе города. Благоустроенная закрытая территория (под видеонаблюдением) , с ландшафтным дизайном, фонтаном, детскими и спортивными площадками. Квартира порадует вас просторной общей площадью 61,3 кв. м без учета лоджии, где изолированные комнаты обеспечивают комфорт и приватность для каждого члена семьи. Наличие двух санузлов обеспечит удобство, а лоджия выходящая на улицу, даст возможность насладиться свежим воздухом и прекрасными видами. В жилом комплексе расположена многоуровневая подземная парковка. А так же есть фитнес центр, большой бассейн, стоматология, эстетическая косметология, кафе, мой бизнес и т.д. До метро Октябрьская 5 минут. Чистая продажа, быстрый выход на сделку! Рядом с объектом находятся: 3 школы, 9 детских садов, 4 продуктовых магазина, 4 спортивных учреждения, 1 лицей, 3 колледжа. Возможен обмен на вашу недвижимость. Возможна продажа в рассрочку. При звонке, пожалуйста, сообщите номер варианта - JV003054139653

0 с 17.04.2025, обновлен 13.07.2025

Продавец: Ольга Сергеевна

Телефон: +79628365682

Характеристики

Количество комнат	3	Тип дома	монолитный
Этаж	8	Этажей всего	25
До метро	4 мин	До метро, транспорт	пешком
Наличие телефона	да	Наличие балкона	да
Наличие лифта	пассажирский лифт	Санузел	2 санузла с/у
Площадь жилая	41.00 кв. м	Площадь кухни	7.00 кв. м
Вид из окон	на улицу		

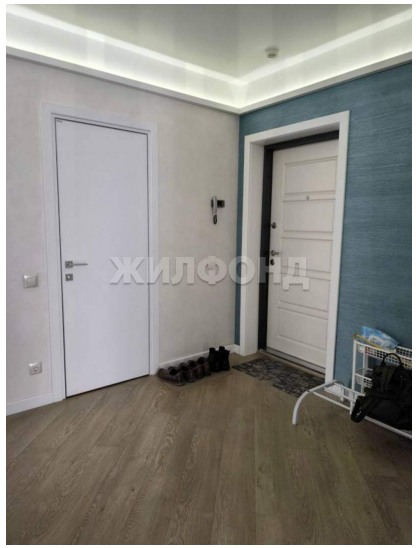
ЖИЛФОНД

ЖИЛФОНД

ЖИЛФОНД

ЖИЛФОНД

ЖИЛФОНД

ЖИЛФОНД

ЖИЛФОНД

ЖИЛФОНД