Купить квартиру за 3 300 000 рублей на ул Связистов, 119

Новосибирская область, Городской округ Новосибирск, Новосибирск, ул Связистов, 119

Площадь Маркса

3 300 000 Р
113 793Р за м^2

29.00 м^2	16.90 м^2	5.00 м^2	9 из 9
Общая	Жилая	Кухня	Этаж

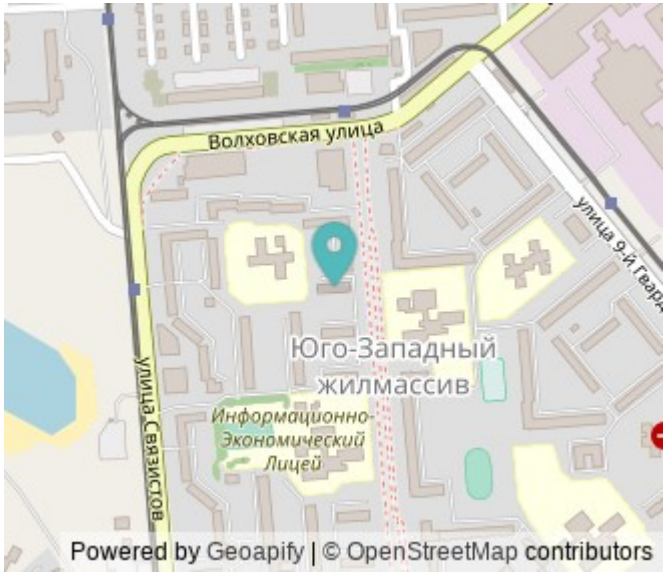

Хорошая квартира ждёт своего хозяина! Преимущества объекта: 1. Спальный жилмассив! 2. Дом удален от больших и пыльных дорог. 3. Вблизи озеро Юго-Западное с пляжем и развлечениями. Плюсы: 1. Балкон остеклен. 2. Отсечка на 2 квартиры! 3. Планировка с выделенной под гардероб зоной. Детали: 1. Информационно-экономический лицей в 5-ти минутах от дома! 2. Детский сад Колобок сразу за домом. 3. Детская школа искусств в 5-ти метрах от Вашего подъезда. Важно: 1. Прекрасные новые детские площадки. 2. Достаточное количество парковочных мест. 3. Чистые дворы! Преимущества расположения: 1. В шаговой доступности все необходимые магазины, аптеки, ТРЦ. 2. Прекрасная транспортная доступность. 3. Прогулки по бульвару Победы наполнят ваши вечера. Купить нас просто: 1. Один взрослый собственник. Никто не прописан. Результат: Вы — счастливый владелец квартиры в шикарном доме и отличном месте. Покупайте и живите с радостью! Номер объекта: #1/537118/23401

0 с 17.04.2025, обновлен 17.04.2025

Продавец: Собственник

Телефон: +79137250183

Характеристики

Количество комнат	1	Тип дома	панельный
Этаж	9	Этажей всего	9
Площадь жилая	16.90 кв. м	Площадь кухни	5.00 кв. м

https://novosibirsk.restate.ru/obj/prodazha-odnokomnatnoy-kvartiri-ul-svyazistov-119-18231680397/

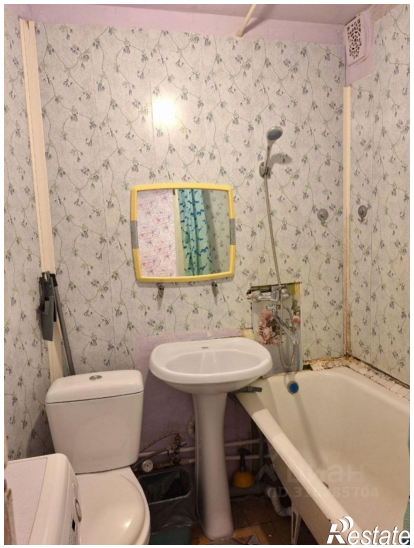

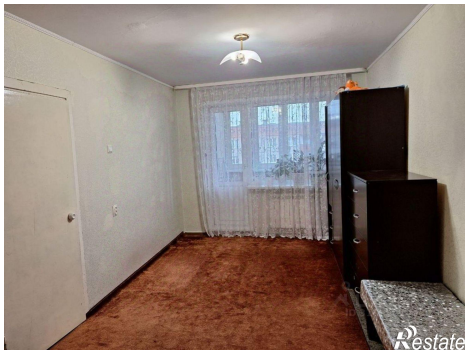

Restate

Restate