Купить квартиру за 6 700 000 рублей на ул Дуси Ковальчук, 260

Новосибирская область, Городской округ Новосибирск, Новосибирск, ул Дуси Ковальчук, 260

Заельцовская

6 700 000 Р
121 818Р за м^2

55.00 м^2	7.00 м^2	4 из 5
Общая	Кухня	Этаж

Код объекта: 1347214. Продаётся уютная трёхкомнатная квартира в Новосибирске по адресу: улица Дуси Ковальчук, 260. Квартира расположена на четвёртом этаже пятиэтажного кирпичного дома, построенного в 1969 году. Общая площадь составляет 55,1 кв. м, из которых 38,3 кв. м — жилая площадь, а 7 кв. м занимает кухня. Площадь комнат: 10,8; 9,1 и 18,4 кв. м. В квартире выполнен косметический ремонт, что позволит новым владельцам сразу заселиться и наслаждаться уютом своего дома. Окна квартиры выходят на улицу, открывая приятный вид. Несмотря на отсутствие лифтов, расположение на среднем этаже обеспечивает удобство и комфорт проживания. В доме проведены центральные системы отопления, что гарантирует тепло и уют в холодное время года. Дом имеет огороженную территорию, что обеспечивает дополнительную безопасность и уединение. Квартира идеально подойдёт тем, кто ценит спокойствие и безопасность. Мы гарантируем безопасную сделку и юридическую поддержку нашим Клиентам. Поможем одобрить ипотеку с сниженной ставкой. Приглашаем вас на просмотр этой замечательной квартиры!

0 с 16.04.2025, обновлен 16.04.2025

Продавец: Ладченко Татьяна Викторовна

Телефон: +79628242748

Характеристики
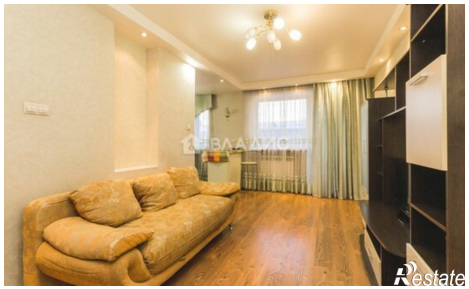
Количество комнат	3	Этаж	4
Этажей всего	5	Площадь кухни	7.00 кв. м