Купить квартиру за 3 999 000 рублей на улица Титова, 35

Новосибирская область, Городской округ Новосибирск, Новосибирск, улица Титова, 35

Площадь Маркса

3 999 000 Р

88 867Р за м^2

45.00 м^2	6.00 м^2	3 из 5
Общая	Кухня	Этаж

Квартира в центре ленинского района, 2 ост. от м Маркса, в хорошем, жилом состоянии, взр. собств., без долгов, без обрнменений. Окна на обе стороны дома, дом стоит во дворе. Приглашаем на просмотры, добро пожаловать.

0 с 15.04.2025, обновлен 15.04.2025

Продавец: Раиса

Телефон: +79587503490

Характеристики
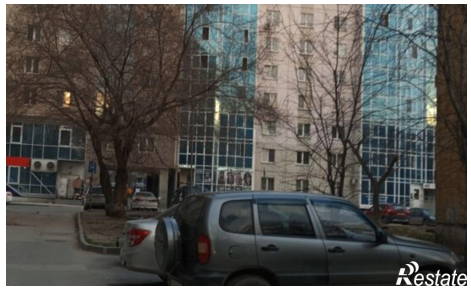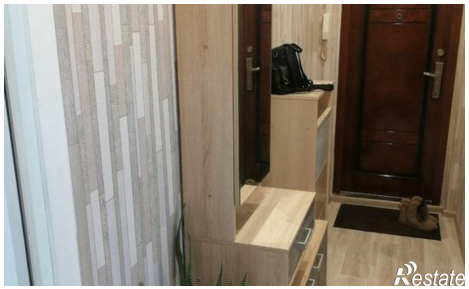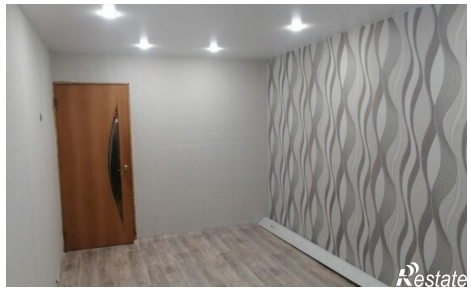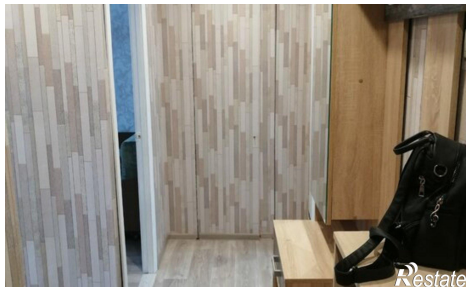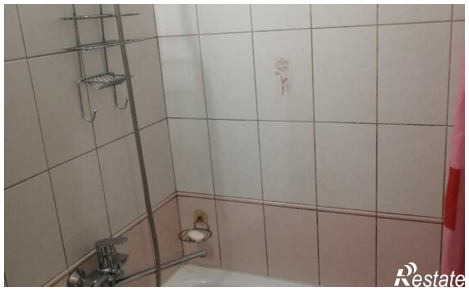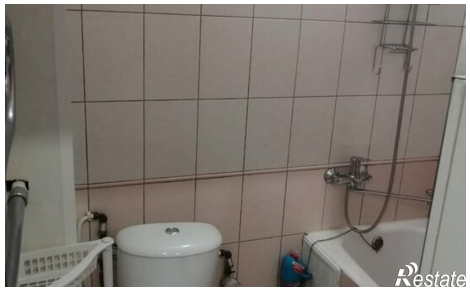
Количество комнат	2	Этаж	3
Этажей всего	5	Площадь кухни	6.00 кв. м