Купить квартиру за 17 000 000 рублей на Октябрьская улица, д.34

Новосибирская область, Городской округ Новосибирск, Новосибирск, Октябрьская улица, д.34

Площадь Ленина

17 000 000 Р
229 420Р за м^2

74.10 м^2	26.30 м^2	30.60 м^2	4 из 9
Общая	Жилая	Кухня	Этаж

2 комн. квартира по ул. Октябрьская. Общей площадью: 74.10 кв.м. Продается элитная двухкомнатная квартира в тихом центре Новосибирска на улице Октябрьская, 34, в одном из лучших домов Тихого центра, Квартира расположена в престижном районе города, в шаговой доступности от всех основных достопримечательностей города: Театр оперы и балета НОВАТ, Филармония, Художественный музей, Краеведческий музей и бизнес-центры. Рядом с домом находятся парки, скверы, аллеи, где можно прогуляться и насладиться красотой природы. Также в пешей доступности расположены торговые центры, супермаркеты, рестораны, кафе и другие объекты инфраструктуры. Для жителей квартиры предусмотрены все удобства и комфортные условия проживания. В квартире выполнен качественный ремонт с использованием современных материалов. Пол в спальне и кухне-гостиной выложен паркетом, в санузлах и в прихожей - керамогранит. Квартира оборудована многоуровневым освещением, каждая зона подсвечивается отдельными светильниками. Потолки выше 3 метров, поэтому натяжной потолок не скрадывает пространство. Панорамные окна с французским балконом выходят в закрытый двор, что обеспечивает тишину и спокойствие внутри квартиры. При продаже остается кондиционер, кухонный гарнитур со встроенной бытовой техникой: вытяжка, варочная панель, духовой ...

0 с 15.04.2025, обновлен 15.07.2025

Продавец: Олеся Владимировна

Телефон: +79607941077

Характеристики

Количество комнат	2	Тип дома	кирпичный
Этаж	4	Этажей всего	9
До метро	9 мин	До метро, транспорт	пешком
Наличие телефона	да	Наличие лифта	пассажирский лифт
Санузел	раздельный с/у	Площадь жилая	26.30 кв. м
Площадь кухни	30.60 кв. м	Наличие парковки	да
Вид из окон	во двор		

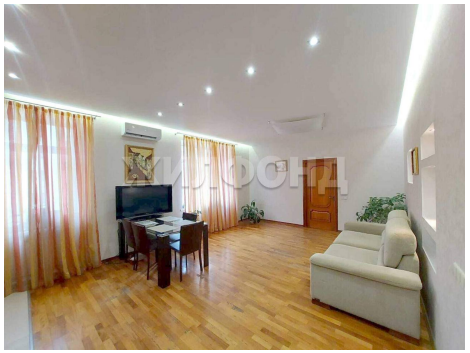

ЖИЛФОНД

ЖИЛФОНД