Купить квартиру за 8 700 000 рублей на ул Аэропорт, 88/1

Новосибирская область, Городской округ Новосибирск, Новосибирск, ул Аэропорт, 88/1

Заельцовская

8 700 000 Р
161 111Р за м^2

54.00 м^2	17.00 м^2	1 из 18
Общая	Кухня	Этаж

1-комн. квартира с первичной отделкой в Квартал «Авиатор» на 1 этаже. Общая площадь: 53.99 кв.м., жилая: 10.5 кв.м., площадь просторной кухни-гостиной: 16.8 кв.м. Все окна выходят на одну сторону. В квартире один балкон, один совмещенный санузел. Наличие террасы площадью 14 кв.м. в квартире открывает возможность для создания зон отдыха в кругу семьи и друзей. Высота потолков 2.82 м. Дом монолитный, многоподъездный, переменной этажности, от 8 до 15 этажей. Квартира находится во 2-й секции высотой 8 этажей в корпусе 2. На этаже 7 квартир. В подъезде 1 пассажирский и 1 грузовой лифт. Окончание строительства - 3 квартал 2025 года. Оформление сделки по договору долевого участия. Квартира с кухней-гостиной и одной спальней в квартале Авиатор. Особенности планировки: гардеробная, окна в пол, вид во двор, предчистовая отделка, терраса. № квартиры в нашей базе: АВ-ГП2-2-2.1.1. Квартал «Авиатор» расположен на пересечении улицы Аэропорт и Мочищенского шоссе, рядом с остановками «Байкальская», «Жуковского» и «Городской аэропорт», в 7 минутах ходьбы от сквера им. Чаплыгина и 10 минутах от крупной транспортной магистрали — Красного проспекта. До станции метро «Заельцовская» и площади «Калинина» — около 10 минут на автомобиле. Квартал связан выездами с Мочищенским шоссе, улицами Жуковского ...

0 с 14.04.2025, обновлен 14.04.2025

Продавец: Квартал Авиатор

Телефон: +79628275579

Характеристики

Количество комнат	1	Этаж	1
Этажей всего	18	Площадь кухни	17.00 кв. м
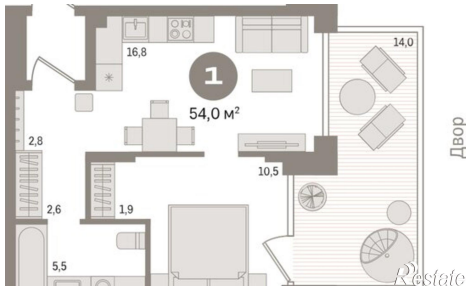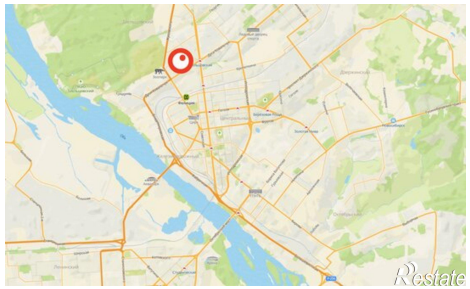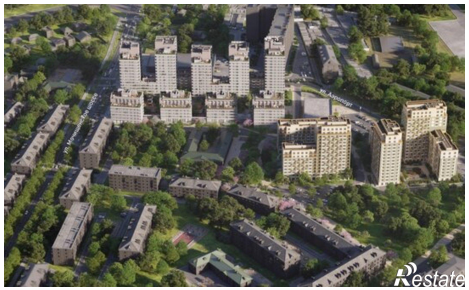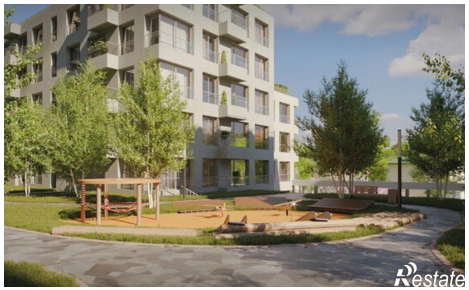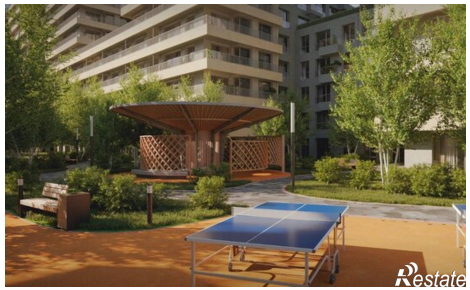
https://novosibirsk.restate.ru/obj/prodazha-odnokomnatnoy-kvartiri-ul-ae-roport-88-1-18231661666/