Купить квартиру за 3 290 000 рублей на В.Высоцкого улица, д.144/2

Новосибирская область, Городской округ Новосибирск, Новосибирск, В.Высоцкого улица, д.144/2

Золотая Нива

3 290 000 Р
68 542Р за м^2

48.00 м^2	21.00 м^2	14.00 м^2	5 из 10
Общая	Жилая	Кухня	Этаж

1 комн. квартира по ул. Высоцкого. Общей площадью: 48.00 кв.м. Продается просторная полноценная однокомнатная квартира в г. Новосибирске на Плющихинском жилмассиве ул. В. Высоцкого д. 144.2. Квартира расположена на комфортном пятом этаже десятиэтажного панельного дома. Общая площадь квартиры 48 м2, площадь комнаты 21 м2 площадь кухни 14 м2. Отличная планировка - санузел раздельный, есть балкон и место под гардеробную! Рядом остановка транспорта, хорошая развязка во все направления. Динамично развивающийся жилой массив Плющихинский - несколько детских садов, новая современная школа, во дворах детские площадки и много парковочных мест. АН Жилфонд - самое главное семья и дом! Рядом с объектом находятся: 2 детских сада, 1 продуктовый магазин. Возможен обмен на вашу недвижимость. Возможна продажа в рассрочку. При звонке, пожалуйста, сообщите номер варианта - JV001054193358

0 с 10.04.2025, обновлен 13.07.2025

Продавец: Лада Александровна

Телефон: +79607923350

Характеристики

Количество комнат	1	Тип дома	панельный
Этаж	5	Этажей всего	10
До метро	42 мин	До метро, транспорт	пешком
Наличие телефона	да	Наличие балкона	да
Наличие лифта	пассажирский лифт	Санузел	раздельный с/у
Площадь жилая	21.00 кв. м	Площадь кухни	14.00 кв. м
Вид из окон	во двор	Наличие мусоропровода	да

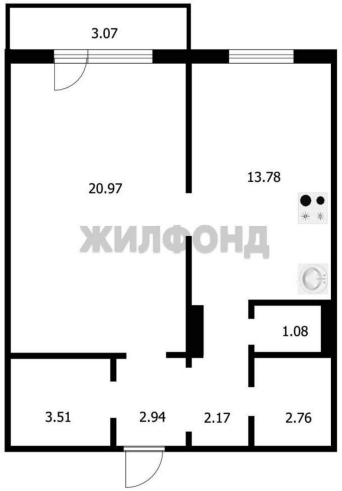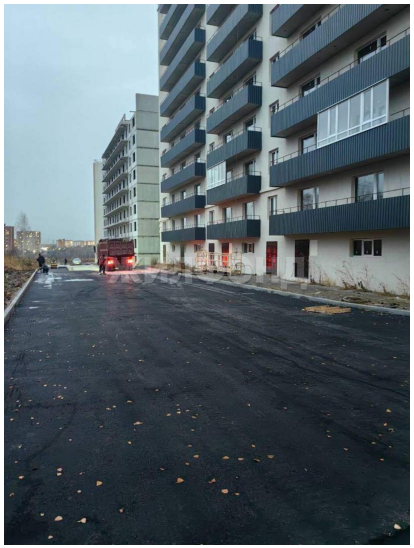
3.07
20.97
13.78
ЖИЛФОНД
1.08
3.51
2.94
2.17
2.76