# Купить квартиру за 8 500 000 рублей на Горский мкр, 67

Новосибирская область, Городской округ Новосибирск, Новосибирск, Горский мкр, 67

8 500 000 Р
134 921Р за м$^2$

| 63.00 м$^2$ | 34.40 м$^2$ | 13.00 м$^2$ | 11 из 12 |
|---|---|---|---|
| Общая | Жилая | Кухня | Этаж |

В чистой продаже просторная квартира,интересной и редкой планировки. две лоджии,раздельный сан узел. светлая,солнечная. развитая инфраструктура. один взрослый собственник. без обременения и занижения!

0 с 10.04.2025, обновлен 10.04.2025

Продавец: Собственник

Телефон: +79833045743

## Характеристики

| | | | |
|---|---|---|---|
| Количество комнат | 2 | Тип дома | кирпичный |
| Этаж | 11 | Этажей всего | 12 |
| Площадь жилая | 34.40 кв. м | Площадь кухни | 13.00 кв. м |

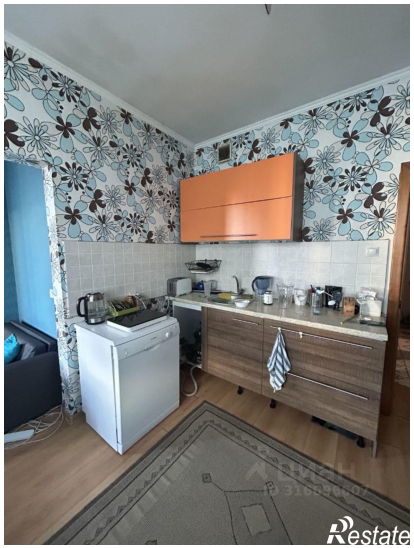

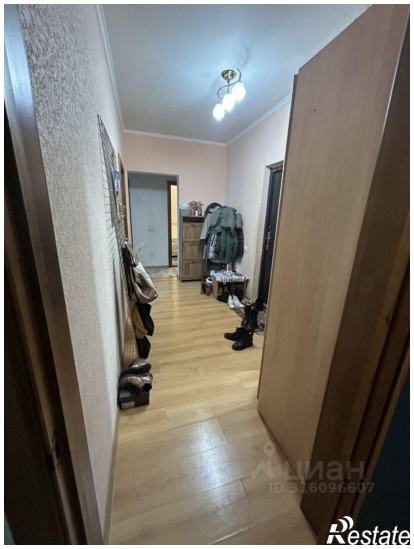
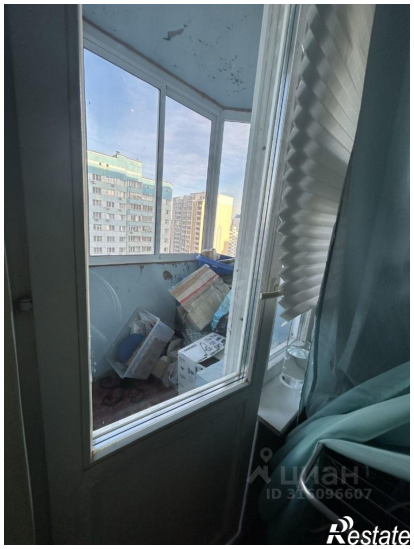

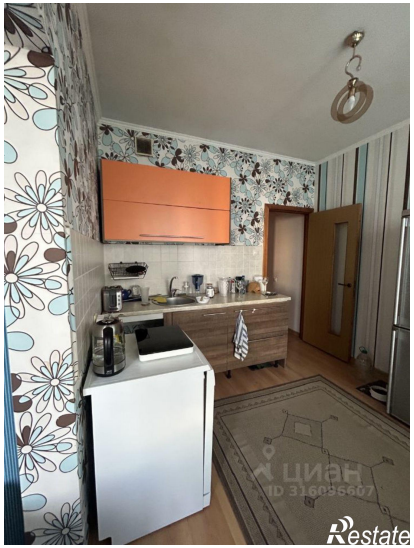
Restate

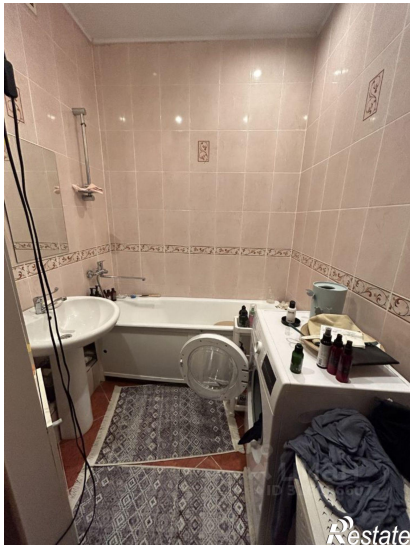
Restate