Купить квартиру за 3 800 000 рублей на ул Полярная, 5

Новосибирская область, Городской округ Новосибирск, Новосибирск, ул Полярная, 5

3 800 000 Р
82 609Р за $м^2$

46.00 $м^2$	33.00 $м^2$	7.00 $м^2$	1 из 1
Общая	Жилая	Кухня	Этаж

Продаётся квартира, в замечательном месте. Рядом река, чистый воздух. В шаговой доступности поликлиника, магазины, школа ,детский сад, кружки и секции для детей и взрослых. Замечательные соседи,что очень важно. Транспорт на правый и левый берег. На авто до пл.Ленина 10 минут. Квартира с евро ремонтом. Централизованное отопление, вода, канализация. Трехкамерные окна Veka Euroline,хорошего качества теплые входные двери основная и вторая. Высота полотков 3 м Натяжные потолки, ковролин, сплит система, кухня, некоторая мебель остаётся. Квартира на солнечной стороне, очень тёплая. Отопление полностью новое. Веранда,погреб. Рядом с домом участок, гараж. Дорога рядом асфальтированная, возле дома отсыпанная. Дом полностью готов для проживания!

0 с 09.04.2025, обновлен 09.04.2025

Продавец: Собственник

Телефон: +79130152760

Характеристики
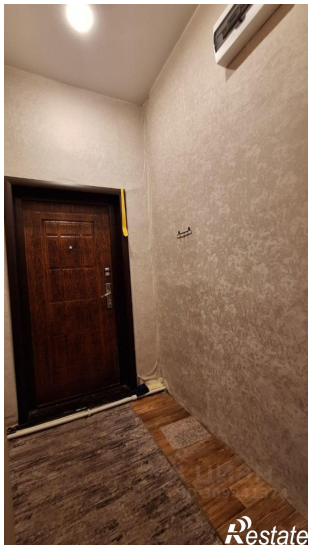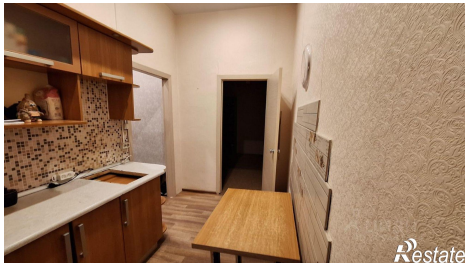
Количество комнат	2	Тип дома	кирпичный
Этаж	1	Этажей всего	1
Площадь жилая	33.00 кв. м	Площадь кухни	7.00 кв. м