Купить квартиру за 4 350 000 рублей на Тамбовская улица, д.43

Новосибирская область, Городской округ Новосибирск, Новосибирск, Тамбовская улица, д.43

Заельцовская

4 350 000 Р
87 174Р за м^2

49.90 м^2	30.90 м^2	8.60 м^2	6 из 9
Общая	Жилая	Кухня	Этаж

2 комн. квартира по ул. Тамбовская. Общей площадью: 49.90 кв.м. Продается квартира улучшенной планировки в доме 1988 года постройки. Квартира имеет просторную кухню, а также две отдельные комнаты, которые позволят каждому члену семьи иметь свое личное пространство. Также имеется просторная остекленная лоджия, которая не входит в общую площадь. Квартира очень светлая, т.к. окна выходят на южную сторону. Рядом с домом находятся все необходимые объекты инфраструктуры: магазины, поликлиника, аптеки, детские сады, школы. В пешей доступности расположены парки и скверы, где можно отдохнуть после рабочего дня или провести время с детьми на свежем воздухе. Транспортная доступность также является одним из преимуществ данного объекта. Рядом с домом расположены остановки общественного транспорта, откуда можно легко добраться до любой точки города. Благодаря удобному расположению дома, вы сможете быстро и комфортно добраться до центра города или других районов. Если вы ищете просторную и уютную квартиру в тихом районе с развитой инфраструктурой, то данное предложение идеально подойдет для вас. Не упустите возможность стать счастливым обладателем этого жилья. Звоните прямо сейчас, чтобы договориться о просмотре квартиры. Мы всегда готовы ответить на все ваши вопросы и предоставить дополнительную ...

0 с 08.04.2025, обновлен 14.07.2025

Продавец: Наталья Александровна

Телефон: +79039987127

Характеристики

Количество комнат	2	Тип дома	панельный
Этаж	6	Этажей всего	9
До метро	49 мин	До метро, транспорт	пешком
Наличие телефона	да	Наличие балкона	да
Наличие лифта	пассажирский лифт	Санузел	раздельный с/у
Площадь жилая	30.90 кв. м	Площадь кухни	8.60 кв. м
Наличие парковки	да	Вид из окон	во двор
Наличие мусоропровода	да		

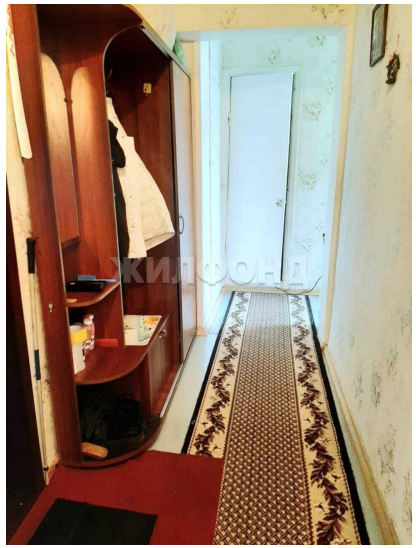
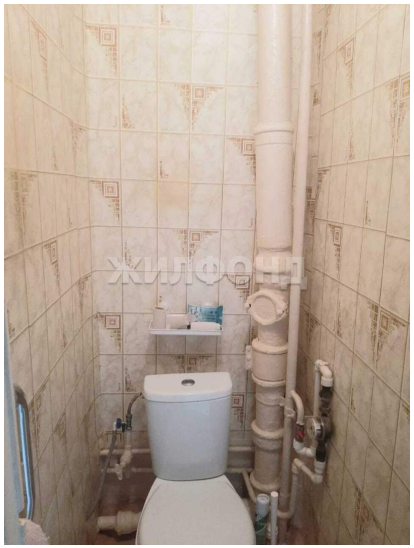

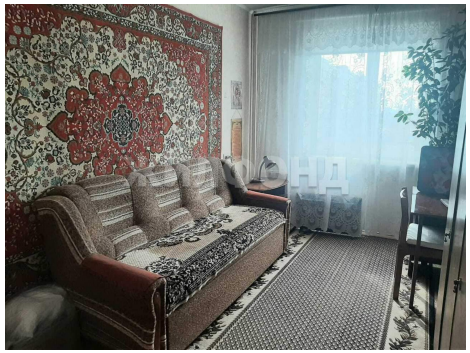

ЖИЛФОНД

ЖИЛФОНД