Купить квартиру за 6 050 000 рублей на Петухова улица, д.160

Новосибирская область, Городской округ Новосибирск, Новосибирск, Петухова улица, д.160

Площадь Маркса

6 050 000 Р
100 166Р за м^2

60.40 м^2	30.60 м^2	11.00 м^2	6 из 17
Общая	Жилая	Кухня	Этаж

2 комн. квартира по ул. Петухова. Общей площадью: 60.40 кв.м. Заезжай и живи хоть завтра! Хороший ремонт, почти вся мебель и бытовая техника останется вам. Эта квартира станет отличным выбором для тех, кто ценит комфорт и уют. Квартира имеет удобную планировку, включающую в себя две просторные комнаты, кухню, санузел и балкон. Большая оборудованная гардеробная. Все комнаты светлые и просторные, благодаря чему в них очень уютно и комфортно находиться. Окна выходят во двор, что обеспечивает хорошую естественную освещенность в течение дня. Квартира продается в отличном состоянии, с качественным ремонтом и мебелью. В ней есть все необходимое для комфортного проживания: бытовая техника, мебель, кондиционер и т.д. Все материалы, использованные в ремонте, экологически чистые и безопасные для здоровья. Для жителей дома предусмотрены все удобства: просторный подъезд, лифты, охраняемая парковка, детская площадка и т.д. Также в доме действует домофонная система, что обеспечивает безопасность и комфортное проживание. Не упустите возможность приобрести этот прекрасный объект по привлекательной цене! Звоните прямо сейчас, чтобы договориться о просмотре! Рядом с объектом находятся: 1 детский сад, 4 продуктовых магазина, 1 спортивное учреждение. Возможен обмен на вашу недвижимость ...

0 с 28.03.2025, обновлен 12.07.2025

Продавец: Екатерина Васильевна

Телефон: +79607891085

Характеристики
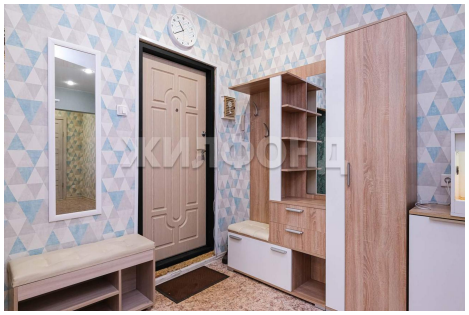
Количество комнат	2	Тип дома	панельный
Этаж	6	Этажей всего	17
До метро	72 мин	До метро, транспорт	пешком
Наличие телефона	да	Наличие балкона	да
Наличие лифта	пассажирский лифт	Санузел	раздельный с/у
Площадь жилая	30.60 кв. м	Площадь кухни	11.00 кв. м
Вид из окон	во двор