Купить студию за 8 350 000 рублей на Кошурникова улица, д.29/5

Новосибирская область, Городской округ Новосибирск, Новосибирск, Кошурникова улица, д.29/5

Золотая Нива

8 350 000 Р
195 093Р за м^2

42.80 м^2	31.50 м^2	5.00 м^2	18 из 18
Общая	Жилая	Кухня	Этаж

1 комн. квартира по ул. Кошурникова. Общей площадью: 42.80 кв.м. ШИКАРНАЯ, ТЕПЛАЯ студия в центре города. До метро 100 метров, вся инфраструктура в шаговой доступности. Дом 2012 года постройки. Очень качественный и красивый ремонт. В стоимость входит вся мебель и встроенная техника. Вся мебель целая, квартира ухоженная, очень солнечная и уютная. Видовые характеристики отличные. Территория огорожена, достаточно много парковочных мест. 1 взрослый собственник, чистая продажа. Ждем Вас на просмотр. Рядом с объектом находятся: 4 школы, 4 детских сада, 13 продуктовых магазинов, 2 спортивных учреждения, 1 лицей. Возможен обмен на вашу недвижимость. Возможна продажа в рассрочку. При звонке, пожалуйста, сообщите номер варианта - JV001054192154

0 с 27.03.2025, обновлен 13.07.2025

Продавец: Ольга Михайловна

Телефон: +79607892370

Характеристики
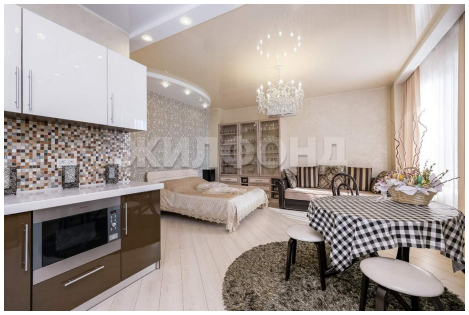
Этаж	18	Этажей всего	18
До метро	1 мин	До метро, транспорт	пешком
Наличие телефона	да	Студия	да
Наличие балкона	да	Наличие лифта	пассажирский лифт
Санузел	совмещенный с/у	Площадь жилая	31.50 кв. м
Площадь кухни	5.00 кв. м	Отделка	под ключ (чистовая)
Вид из окон	на улицу