Купить квартиру за 7 800 000 рублей на Кирова улица, д.242

Новосибирская область, Городской округ Новосибирск, Новосибирск, Кирова улица, д.242

Речной Вокзал

7 800 000 Р
143 646Р за м^2

54.30 м^2	18.80 м^2	21.10 м^2	3 из 21
Общая	Жилая	Кухня	Этаж

1 комн. квартира по ул. Кирова. Общей площадью: 54.30 кв.м. Продам квартиру в доме Nova! Перепланировки нет, материнский капитал не использовался, Один взрослый собственник без занижения ! В квартире выполнен хороший качественный ремонт с использованием современных материалов ! Дом расположен в Октябрьском районе Новосибирска, в непосредственной близости от одной из крупнейших магистралей района улицы Кирова. 5 минут на автомобиле до метро Октябрьская, пл. Ленина 10 минут . Современный 21-этажный кирпичный дом с подземной автостоянкой и популярными магазинами . Удачное местоположение дома между Бугринским и Октябрьским мостами позволяет автомобилистам выстроить маршрут без пробок и легко добраться до любой точки города. Огромным плюсом для жителей дома является близость остановки общественного транспорта, а также развитая инфраструктура района, которая включает в себя все социальные объекты. Отлично подойдет для проживания молодой семьи. Звоните! Покажем в удобное время! Рядом с объектом находятся: 4 школы, 5 детских садов, 12 продуктовых магазинов, 2 спортивных учреждения, 1 лицей. Возможен обмен на вашу недвижимость. Возможна продажа в рассрочку. При звонке, пожалуйста, сообщите номер варианта - JV002054165559

0 с 26.03.2025, обновлен 06.09.2025

Продавец: Юлия Владимировна

Телефон: +79607923404

Характеристики

Количество комнат	1	Тип дома	монолитный
Этаж	3	Этажей всего	21
До метро	26 мин	До метро, транспорт	пешком
Наличие телефона	да	Наличие балкона	да
Наличие лифта	пассажирский лифт	Санузел	совмещенный с/у
Площадь жилая	18.80 кв. м	Площадь кухни	21.10 кв. м
Вид из окон	на улицу		

ЖИЛФОНД

ЖИЛФОНД

ЖИЛФОНД

ЖИЛФОНД

ЖИЛФОНД

ЖИЛФОНД

ЖИЛФОНД

ЖИЛФОНД

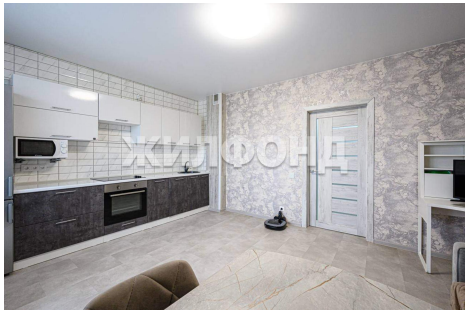
ЖИЛФОНД

ЖИЛФОНД