Купить квартиру за 7 550 000 рублей на ул. Дуси Ковальчук,270/3

Новосибирская область, Городской округ Новосибирск, Новосибирск, ул. Дуси Ковальчук,270/3

Заельцовская

7 550 000 Р
132 224Р за м^2

57.10 м^2	28.00 м^2	10.50 м^2	6 из 17
Общая	Жилая	Кухня	Этаж

В продаже двухкомнатная квартира в районе с развитой инфраструктурой у станции метро Заельцовская. В квартире остается кухонный гарнитур, встроеннная мебель и техника. В шаговой доступности СГУПС (Сибирский государственный университет путей сообщения), НГМУ (Новосибирский государственный медицинский университет), школы, детские сады, магазины, остановки общественного транспорта. Чистая продажа! Один взрослый собственник, материнский капитал не использовался! Показ квартиры по предварительной договорённости в удобное для Вас время! Звоните!

0 с 25.03.2025, обновлен 11.07.2025

Продавец: Евродом

Телефон: +79513848383

Характеристики
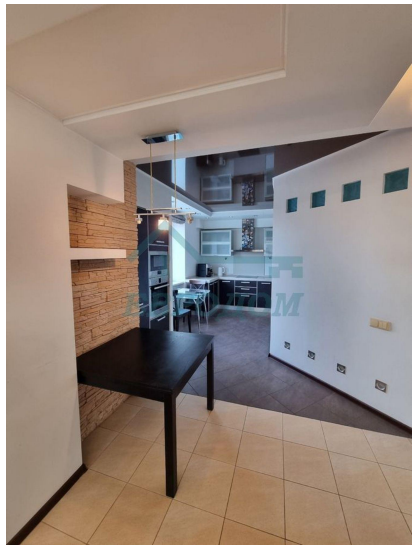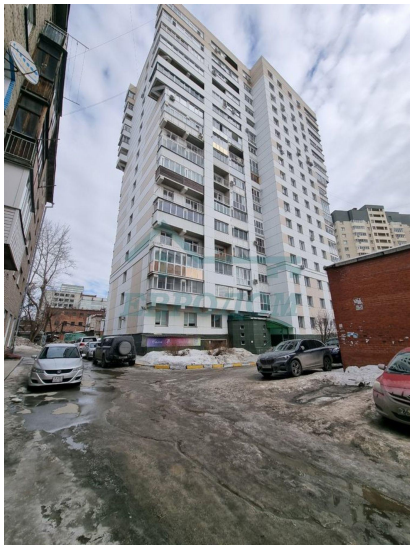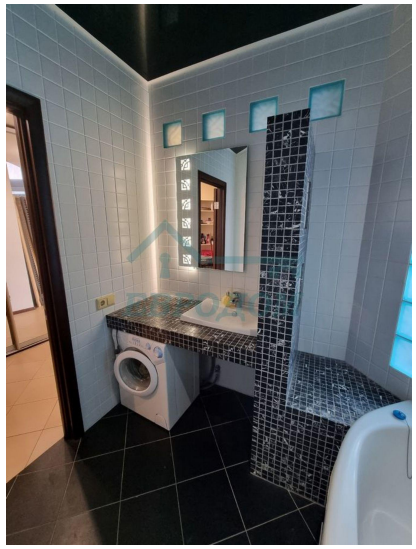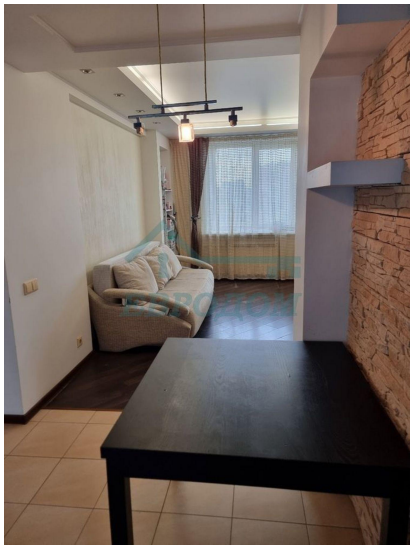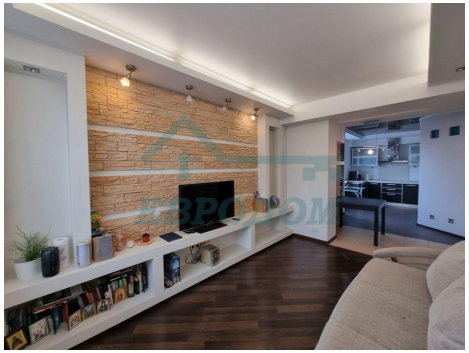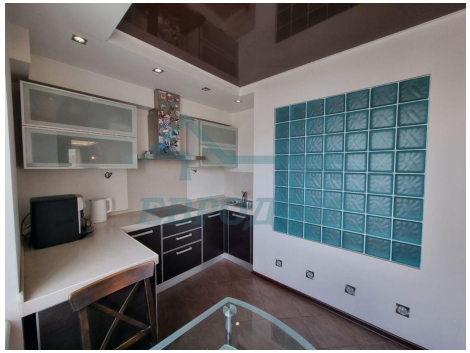
Количество комнат	2	Этаж	6
Этажей всего	17	Состояние объекта	хорошее
Наличие балкона	да	Санузел	совмещенный с/у
Площадь жилая	28.00 кв. м	Площадь кухни	10.50 кв. м
Наличие парковки	нет	Вид из окон	во двор
Закрытая территория	нет	Наличие мусоропровода	нет