Купить студию за 2 700 000 рублей на В.Высоцкого улица, д.144/2

Новосибирская область, Городской округ Новосибирск, Новосибирск, В.Высоцкого улица, д.144/2

Золотая Нива

2 700 000 Р
83 154Р за м^2

32.47 м^2	20.00 м^2	5.00 м^2	2 из 10
Общая	Жилая	Кухня	Этаж

1 комн. квартира по ул. Высоцкого. Общей площадью: 32.47 кв.м. По объекту принят задаток! ! Предлагаем Вашему вниманию просторную студию на Плющихинском жилмассиве. Квартира под черновую отделку. Окна выходят на рощу, красивый вид из окна. Дом построен, активно ведутся работы внутри дома . Продажа только за наличный расчет. Комплексная услуга для покупателя с полной финансовой ответственностью Агентства. Дополнительно оплачивается комиссия Покупателем, чьи интересы не представляет другое АН. Рядом с объектом находятся: 2 детских сада, 1 продуктовый магазин. Возможен обмен на вашу недвижимость. Возможна продажа в рассрочку. При звонке, пожалуйста, сообщите номер варианта - JV001054191709

0 с 20.03.2025, обновлен 28.08.2025

Продавец: Ирина Анатольевна

Телефон: +79639463455

Характеристики

Тип дома	панельный	Этаж	2
Этажей всего	10	До метро	42 мин
До метро, транспорт	пешком	Наличие телефона	да
Студия	да	Наличие балкона	да
Наличие лифта	пассажирский лифт	Санузел	совмещенный с/у
Площадь жилая	20.00 кв. м	Площадь кухни	5.00 кв. м
Вид из окон	на улицу	Наличие мусоропровода	да
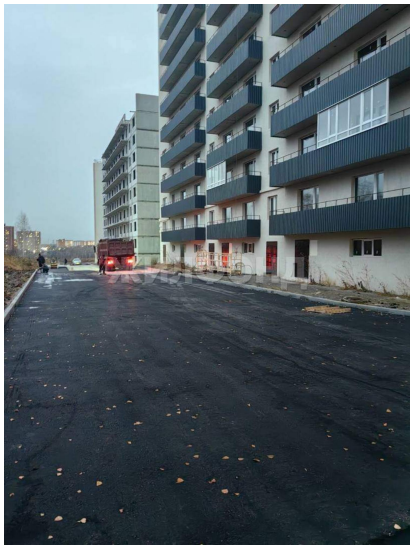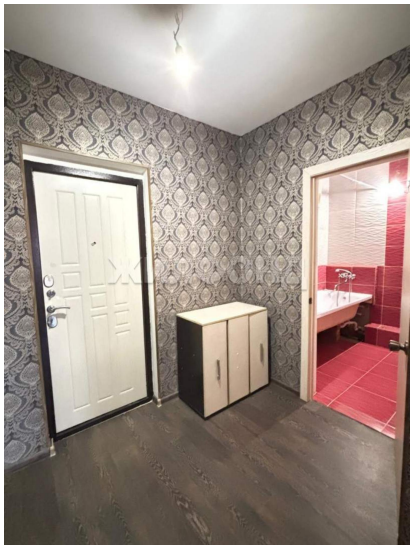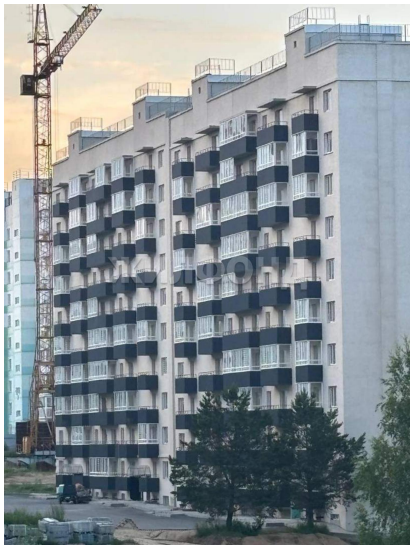
https://novosibirsk.restate.ru/obj/prodazha-kvartiri-v-vysockogo-ulica-d-144-2-18231345559/