Купить студию за 6 650 000 рублей на Шатурская улица, д.8

Новосибирская область, Городской округ Новосибирск, Новосибирск, Шатурская улица, д.8

Речной Вокзал

6 650 000 Р
163 391Р за м^2

40.70 м^2	11.00 м^2	20.00 м^2	1 из 17
Общая	Жилая	Кухня	Этаж

2 комн. квартира по ул. Шатурская. Общей площадью: 40.70 кв.м. Теплая двухкомнатная студия в экологически чистом районе нового кирпичного дома Академгородка. Удачное расположение. Все рядом: магазины, школа, детские сады, кафе, остановка общественного транспорта, ж. д станция Сеятель. Квартира с ремонтом. Все что на фото, остается в подарок. Рядом с квартирой кладовая: коляски, санки, велики. . . Достается вам бонусом. Имеется хорошая детская площадка ЗВОНИТЕ! ПОКАЗ В УДОБНОЕ ДЛЯ ВАС ВРЕМЯ! Возможен обмен на вашу недвижимость. Возможна продажа в рассрочку. При звонке, пожалуйста, сообщите номер варианта - JV002054165160

0 с 18.03.2025, обновлен 15.07.2025

Продавец: Наталья Ивановна

Телефон: +79682214580

Характеристики

Тип дома	монолитный	Этаж	1
Этажей всего	17	До метро	214 мин
До метро, транспорт	пешком	Наличие телефона	да
Студия	да	Наличие лифта	пассажирский лифт
Санузел	совмещенный с/у	Площадь жилая	11.00 кв. м
Площадь кухни	20.00 кв. м	Вид из окон	во двор

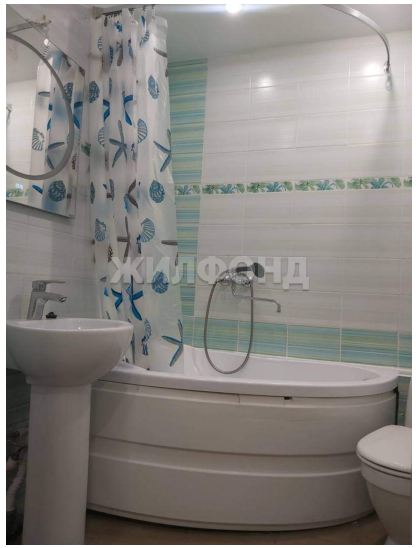
ЖИЛФОНД

ЖИЛФОНД

ЖИЛФОНД

ЖИЛФОНД

ЖИЛФОНД

ЖИЛФОНД

ЖИЛФОНД

ЖИЛФОНД

ЖИЛФОНД

ЖИЛФОНД