Купить студию за 5 300 000 рублей на Стартовая улица, д.1

Новосибирская область, Городской округ Новосибирск, Новосибирск, Стартовая улица, д.1

Студенческая

5 300 000 Р
142 473Р за м^2

37.20 м^2	23.00 м^2	5.00 м^2	15 из 19
Общая	Жилая	Кухня	Этаж

1 комн. квартира по ул. Стартовая. Общей площадью: 37.20 кв.м. Просторная студия в современном КИРПИЧНОМ доме! Интересная планировка, высокий этаж, хорошая панорама из окна. Есть балкон (4,3 кв.м.) - не входит в общую площадь квартиры. Хорошее состояние. Документы готовы к продаже, 1 взрослый собственник. ЖК Радужный каскад - дом, который находится вблизи объектов со всей необходимой инфраструктурой для комфортной жизни: рядом магазины, школы, детские сады, МЕТРО Студенческая, новый ледовый дворец спорта, остановки общественного транспорта. Территория дома оборудована детской площадкой и местами для парковки. Детский сад прямо во дворе дома. ПРИГЛАШАЕМ НА ПРОСМОТР! Рядом с объектом находятся: 1 школа, 4 детских сада, 6 продуктовых магазинов, 3 спортивных учреждения, 1 колледж. Возможен обмен на вашу недвижимость. Возможна продажа в рассрочку. При звонке, пожалуйста, сообщите номер варианта - JV001054191488

0 с 18.03.2025, обновлен 13.07.2025

Продавец: Анна Александровна

Телефон: +79607882696

Характеристики

Тип дома	монолитный	Этаж	15
Этажей всего	19	До метро	13 мин
До метро, транспорт	пешком	Наличие телефона	да
Студия	да	Наличие балкона	да
Наличие лифта	пассажирский лифт	Санузел	совмещенный с/у
Площадь жилая	23.00 кв. м	Площадь кухни	5.00 кв. м
Вид из окон	во двор		
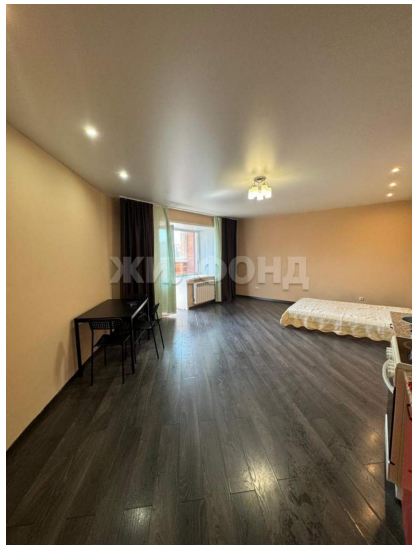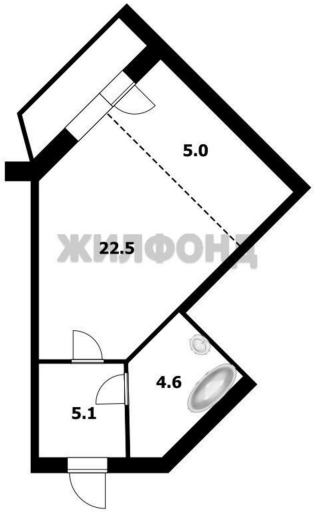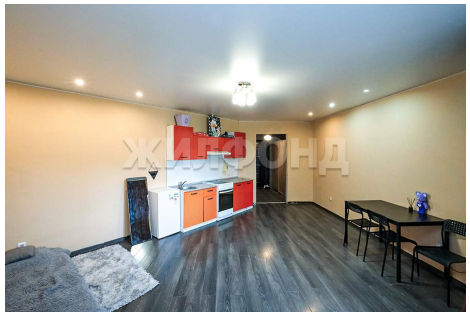
https://novosibirsk.restate.ru/obj/prodazha-kvartiri-startovaya-ulica-d-1-18231336984/