Купить квартиру за 5 500 000 рублей на Аэропорт улица, д.19

Новосибирская область, Городской округ Новосибирск, Новосибирск, Аэропорт улица, д.19

Заельцовская

5 500 000 Р
93 857Р за м^2

58.60 м^2	36.60 м^2	7.30 м^2	1 из 2
Общая	Жилая	Кухня	Этаж

2 комн. квартира по ул. Аэропорт. Общей площадью: 58.60 кв.м. Предлагаем вашему вниманию чистую, аккуратную, уютную, светлую 2- к квартиру в кирпичном доме! Квартира подойдет как для проживания так и для сдачи в аренду, а также под коммерческую недвижимость(очень большая проходимость) . Общая площадь 58,6 , жилая 36,6кв.м. . В квартире сделан свежий косметический ремонт! Высокие потолки, изолированные комнаты. На полу линолеум, окна пластиковые. В зале , прихожей и комнате установлены натяжные потолки. До метро ст. Заельцовская - 20 минут пешком. Автобусная остановка в 2-х минутах ходьбы. Отлично развита вся инфраструктура района, рядом есть все необходимое для жизни . Возле дома находится парк, где можно отдохнуть всей семьей! В квартире остается стенка-горка и кухонный гарнитур . Звоните! Рядом с объектом находятся: 3 школы, 6 детских садов, 7 продуктовых магазинов, 2 спортивных учреждения, 1 колледж. Возможен обмен на вашу недвижимость. Возможна продажа в рассрочку. При звонке, пожалуйста, сообщите номер варианта - JV002054164431

0 с 07.03.2025, обновлен 12.07.2025

Продавец: Инна Владимировна

Телефон: +79607933095

Характеристики
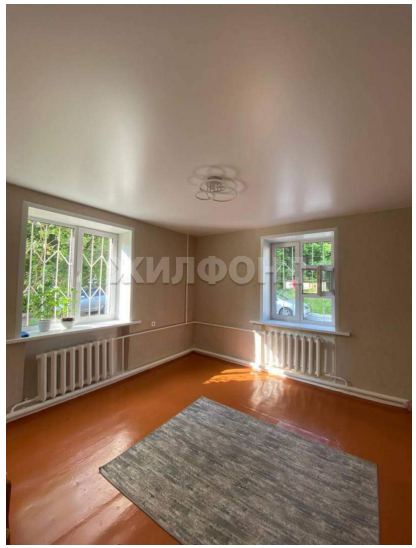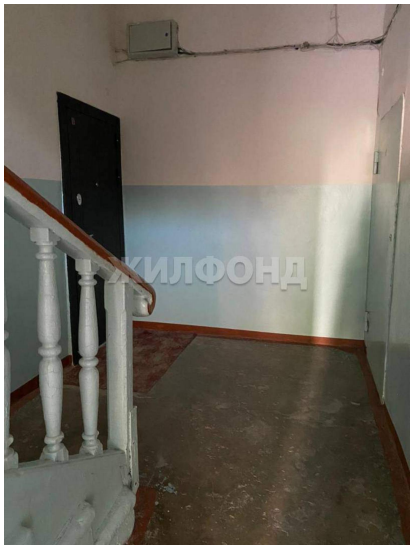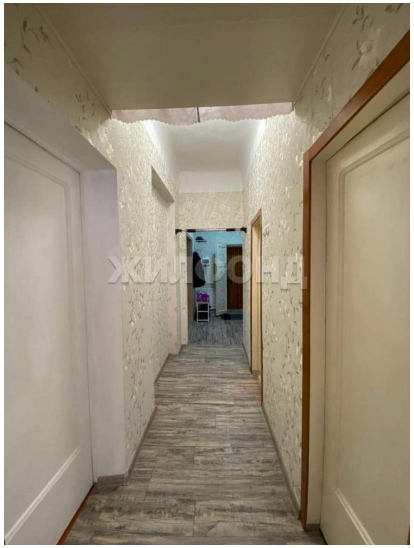
Количество комнат	2	Тип дома	кирпичный
Этаж	1	Этажей всего	2
До метро	23 мин	До метро, транспорт	пешком
Наличие телефона	да	Санузел	раздельный с/у
Площадь жилая	36.60 кв. м	Площадь кухни	7.30 кв. м
Вид из окон	на улицу и двор