Купить квартиру за 18 600 000 рублей на Кошурникова улица, д.22/6

Новосибирская область, Городской округ Новосибирск, Новосибирск, Кошурникова улица, д.22/6

Золотая Нива

18 600 000 Р
202 614Р за м^2

91.80 м^2	57.90 м^2	25.50 м^2	12 из 22
Общая	Жилая	Кухня	Этаж

3 комн. квартира по ул. Кошурникова. Общей площадью: 91.80 кв.м. Предлагается к продаже 3-х комнатнатная квартира 92 кв.м. Удачная планировка, которая позволит рационально использовать пространство. Светлая кухня-студия, два санузла, большая гардеробная комната на входе, застекленная лоджия. Сделан евроремонт с использованием современных и качественных материалов по дизайн проекту, всё детали интерьера продуманы. Установлена электрика французской фирмы Legrand, сантехника: Hansgrohe, Jacob Delafon, Roca, Viega. Мебель и бытовая техника остается. Территория дома огорожена: находится под видео наблюдением и охраной. Имеется наземная и подземная парковки. На придомовой территории расположены игровые площадки удаленные от парковки, а также закрытое футбольное поле. Рядом с домом две школы, гимназия, лицей, детские сады, ТЦ Сибирский Мол и большое количество магазинов. В шаговой доступности метро Березовая роща. Рядом с объектом находятся: 2 школы, 2 детских сада, 8 продуктовых магазинов, 3 спортивных учреждения, 1 гимназия, 1 лицей. Возможен обмен на вашу недвижимость. Возможна продажа в рассрочку. При звонке, пожалуйста, сообщите номер варианта - JV003054137890

0 с 05.03.2025, обновлен 16.07.2025

Продавец: Анастасия Борисовна

Телефон: +79607852962

Характеристики
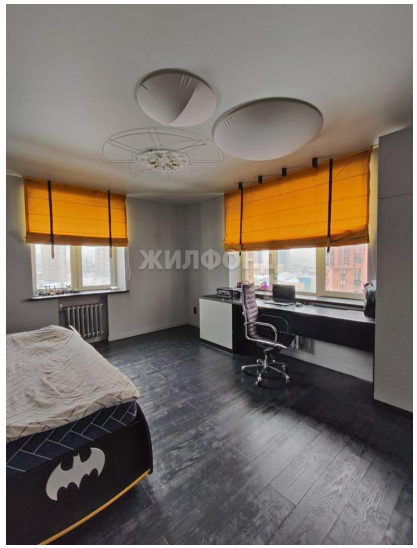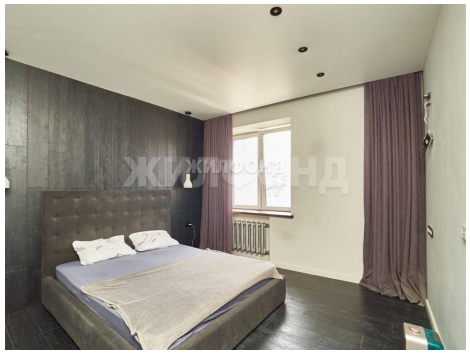
Количество комнат	3	Этаж	12
Этажей всего	22	До метро	8 мин
До метро, транспорт	пешком	Наличие телефона	да
Наличие балкона	да	Наличие лифта	пассажирский лифт
Санузел	2 санузла с/у	Площадь жилая	57.90 кв. м
Площадь кухни	25.50 кв. м	Отделка	под ключ (чистовая)
Наличие парковки	да	Вид из окон	во двор