Купить квартиру за 4 800 000 рублей на Планировочная улица, д.3/1

Новосибирская область, Городской округ Новосибирск, Новосибирск, Планировочная улица, д.3/1

Площадь Маркса

4 800 000 Р
106 667Р за м^2

45.00 м^2	29.00 м^2	5.60 м^2	5 из 5
Общая	Жилая	Кухня	Этаж

2 комн. квартира по ул. Планировочная. Общей площадью: 45.00 кв.м. Возможна продажа в рассрочку! ! Преимущества квартиры: - Дом без газа (электроплита) - Полноценная 2-х комнатная квартира - Отличная планировка на две стороны с изолированными комнатами - Выполнен качественный ремонт - Балкон застеклен - Удобное местоположение-дом в отдалении от дороги - В пешей доступности (15 минут) метро Студенческая. Маркса - Не угловая. не торцевая - Рядом школы, детские сады (дорогу переходить не надо) - Спокойные соседи - Закрытая территория (ворота открываются с телефона) - Большой двор, всегда есть парковочные места для автомобиля - Чистая продажа - Подходит под ипотеку - Быстрый выход на сделку Ключи в агентстве, приглашаем на просмотр. Звоните. Рядом с объектом находятся: 1 школа, 7 детских садов, 9 продуктовых магазинов, 3 спортивных учреждения, 1 гимназия, 1 колледж. Возможен обмен на вашу недвижимость. Возможна продажа в рассрочку. При звонке, пожалуйста, сообщите номер варианта - JV002054163883

1 с 01.03.2025, обновлен 13.07.2025

Продавец: Александр Геннадьевич

Телефон: +79607827135

Характеристики

Количество комнат	2	Тип дома	панельный
Этаж	5	Этажей всего	5
До метро	18 мин	До метро, транспорт	пешком
Наличие телефона	да	Наличие балкона	да
Санузел	совмещенный с/у	Площадь жилая	29.00 кв. м
Площадь кухни	5.60 кв. м	Отделка	под ключ (чистовая)
Наличие парковки	да	Вид из окон	на улицу и двор

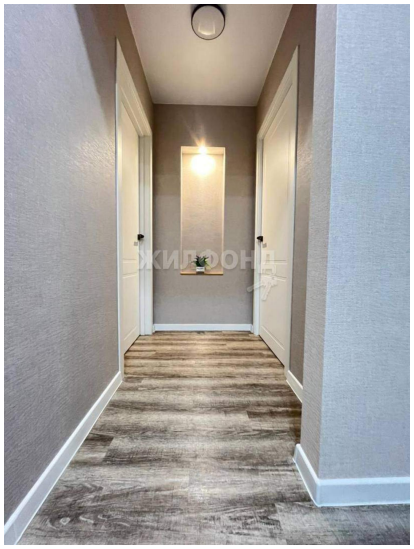

ЖИЛФОНД

ЖИЛФОНД