Купить квартиру за 3 000 000 рублей на Одоевского улица, д.5

Новосибирская область, Городской округ Новосибирск, Новосибирск, Одоевского улица, д.5

Речной Вокзал

3 000 000 Р
90 634Р за м^2

33.10 м^2	16.00 м^2	12.00 м^2	4 из 9
Общая	Жилая	Кухня	Этаж

1 комн. квартира по ул. Одоевского. Общей площадью: 33.10 кв.м. В продаже однокомнатная квартира в кирпичном доме! Квартира подходит для тех, кто ценит комфорт и уют. В ней есть все необходимое для жизни: просторная комната, кухня, санузел. Отличное расположение позволит вам наслаждаться прекрасным видом из окна и удобно добираться до любой точки города. Рядом с домом находятся магазины, супермаркеты, аптеки, банки, школы и детские сады. В шаговой доступности расположены остановки общественного транспорта, что позволит быстро добраться до любой части города. Также рядом расположены парки и скверы, где можно проводить время на свежем воздухе. Для любителей активного образа жизни в нескольких минутах ходьбы находятся фитнес-центры и спортивные площадки. А для тех, кто предпочитает культурный отдых, в нескольких остановках находятся театры, кинотеатры и музеи. Окрестности дома благоустроены и зелены, что создает атмосферу спокойствия и уюта. Для автовладельцев есть парковочные места во дворе дома. Не упустите возможность стать счастливым владельцем этой прекрасной квартиры в удобном и развитом районе города. Звоните и приходите на просмотр уже сегодня! Рядом с объектом находятся: 1 школа, 2 детских сада, 9 продуктовых магазинов, 1 спортивное учреждение, 1 гимназия ...

0 с 01.03.2025, обновлен 15.07.2025

Продавец: Марина Валерьевна

Телефон: +79658290499

Характеристики

Количество комнат	1	Тип дома	кирпичный
Этаж	4	Этажей всего	9
До метро	164 мин	До метро, транспорт	пешком
Наличие телефона	да	Наличие лифта	пассажирский лифт
Санузел	совмещенный с/у	Площадь жилая	16.00 кв. м
Площадь кухни	12.00 кв. м	Наличие парковки	да
Вид из окон	во двор		

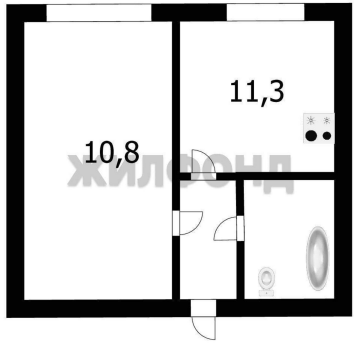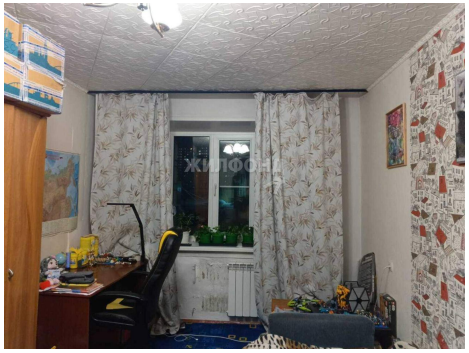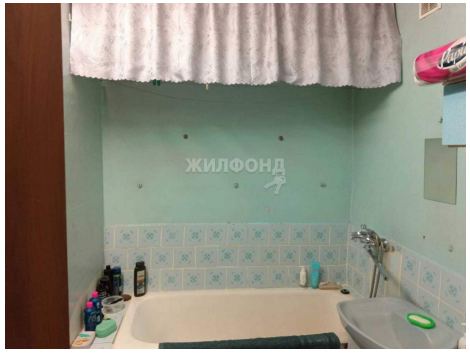
11,3
10,8