Купить квартиру за 11 000 000 рублей на Лескова, 19

Новосибирская область, Городской округ Новосибирск, Новосибирск, Лескова, 19

Октябрьская

11 000 000 Р
174 603Р за м^2

63.00 м^2	34.00 м^2	13.00 м^2	6 из 10
Общая	Жилая	Кухня	Этаж

2 комн. квартира по ул. Лескова. Общей площадью: 63.00 кв.м. Продается уютная 2-комнатная квартира улучшенной планировки. Квартира расположена на 6 этаже 10-этажного дома, что обеспечивает прекрасный вид из окон и тишину. В квартире имеются две просторные комнаты, которые можно использовать по своему усмотрению - как спальни, гостиные или кабинет с гардеробом и просторная ванная комната. В квартире выполнен качественный ремонт с использованием современных материалов. Все коммуникации заменены, установлены новые пластиковые окна, сантехника и электропроводка. Квартира продается с мебелью и бытовой техникой. Район, в котором расположена квартира, отличается развитой инфраструктурой. В шаговой доступности находятся магазины, супермаркеты, аптеки, банки, детские сады и школы. Рядом с домом есть остановки общественного транспорта, что позволит быстро добраться в любую точку города. Покупка этой квартиры - отличная возможность для тех, кто хочет жить в районе с развитой инфраструктурой и удобным расположением. Не упустите свой шанс приобрести просторную квартиру по выгодной цене. Звоните и записывайтесь на просмотр уже сегодня!

Рядом с объектом находятся:

4 школы,
4 детских сада,
8 продуктовых магазинов,
7 ...

0 с 25.02.2025, обновлен 08.07.2025

Продавец: Жилфонд. Новосибирск

Телефон: +79607846689

Характеристики
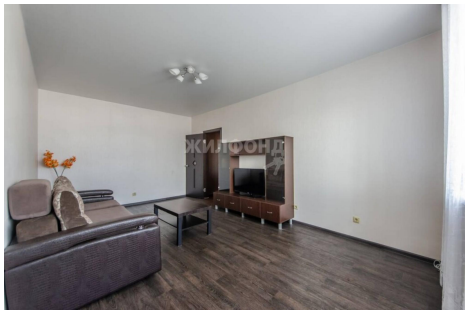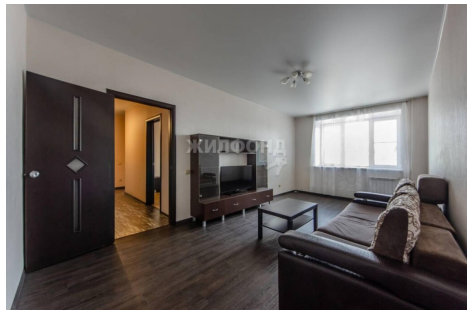
Количество комнат	2	Тип дома	кирпичный
Этаж	6	Этажей всего	10
Наличие телефона	да	Наличие лифта	пассажирский лифт
Санузел	раздельный с/у	Площадь жилая	34.00 кв. м
Площадь кухни	13.00 кв. м