Купить квартиру за 28 990 000 рублей на Немировича-Данченко улица, д.146/1

Новосибирская область, Городской округ Новосибирск, Новосибирск, Немировича-Данченко улица, д.146/1

Студенческая

28 990 000 Р
283 659Р за м^2

102.20 м^2	57.00 м^2	15.00 м^2	12 из 25
Общая	Жилая	Кухня	Этаж

3 комн. квартира по ул. Немировича-Данченко. Общей площадью: 102.20 кв.м. В продаже терхкомнатная квартира с шикарным видом на реку Обь. Главная уникальность данного объекта - это виды из всех окон квартиры. Высокий этаж и расположение квартиры позволяет в полной мере насладиться красотами города Новосибирска. Огромный плюс, что жилой комплекс завершил свое строительство и другие дома не закроют эту возможность. Ремонт выполнен из качественных материалов. Во всех комнатах на стенах нанесена декоративная штукатурка. На полу - ламинат высокого качества. Особая гордость - пано в санузле. Остается вся мебель и бытовая техника. В собственности два парковочных места в подземном паркинге. Дом на Немировича расположен в районе с развитой социальной и коммерческой инфраструктурами. В радиусе 1 километра расположены детские сады, лицей, школы, Государственная Новосибирская областная клиническая больница, медицинские центры, места культуры и отдыха, кафе и рестораны, супермаркет Лента, фитнес-центры и бассейн СибУПК. Спортивный клуб EDGE, многофункциональная ледовая арена Сибирь-Арена. Во дворе дома расположен игровой комплекс, площадка для спортивных игр и спортивный комплекс, парковка для велосипедов. Транспортная доступность: До площади Лыщинского и выезда на Октябрьский мост ...

0 с 19.02.2025, обновлен 13.07.2025

Продавец: Наталья Андреевна

Телефон: +79607968319

Характеристики
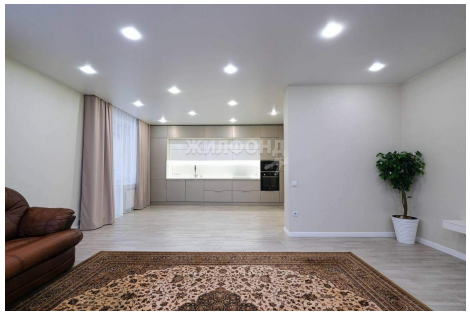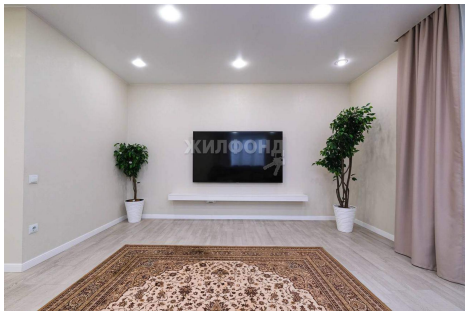
Количество комнат	3	Тип дома	монолитный
Этаж	12	Этажей всего	25
До метро	7 мин	До метро, транспорт	пешком
Наличие телефона	да	Наличие балкона	да
Наличие лифта	пассажирский лифт	Санузел	раздельный с/у
Площадь жилая	57.00 кв. м	Площадь кухни	15.00 кв. м
Вид из окон	на улицу и двор