Купить квартиру за 12 000 000 рублей на Героев Революции, 35

Новосибирская область, Городской округ Новосибирск, Новосибирск, Героев Революции, 35

12 000 000 Р
136 674Р за м^2

87.80 м^2	54.00 м^2	12.00 м^2	10 из 16
Общая	Жилая	Кухня	Этаж

3 комн. квартира по ул. Героев Революции. Общей площадью: 87.80 кв.м. В продаже трехкомнатная квартира в самом центре Первомайского района, расположена на 10 этаже с прекрасным панорамным видом. Дом сдан в 2013 году, современный, благоустроенный, в подъезде консьерж, бесшумные скоростные лифты, установлено видеонаблюдение в лифтах и по периметру дома для безопасности и порядка. Для комфортного проживания вся инфраструктура района расположена рядом: школа, детские сады, детская школа искусств, стадион Локомотив, парк отдыха Первомайский, дом молодежи, детская поликлиника, поликлиника для взрослых, ветлечебница, различные магазины, супермаркеты. хорошая транспортная развязка, автобусная остановка прямо рядом с домом, в пяти минутах ходьбы - станция электрички Первомайская, которая поможет избежать пробки на дорогах (20 мин до центра) Квартира с качественным ремонтом, который будет актуален еще многие годы. В уровень выровнены стены под покраску. Высокопрочная, водостойкая краска, декоративная штукатурка, от профессионалов своего дела. На полу паркетная доска, керамогранит. Двухуровневые потолки. В квартире остается встроенные шкафы в комнатах и коридоре, кухонный гарнитур.

Рядом с объектом находятся:

2 школы,
1 детский сад ...

0 с 18.02.2025, обновлен 08.07.2025

Продавец: Жилфонд. Новосибирск

Телефон: +79607850994

Характеристики
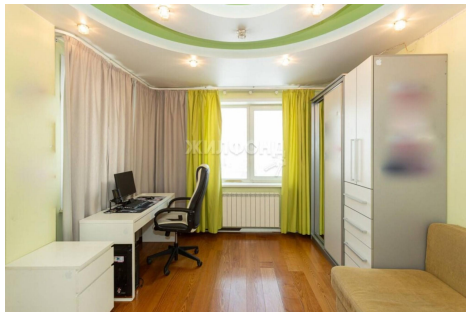
Количество комнат	3	Тип дома	кирпично-монолитный
Этаж	10	Этажей всего	16
Наличие телефона	да	Наличие лифта	пассажирский лифт
Санузел	2 санузла с/у	Площадь жилая	54.00 кв. м
Площадь кухни	12.00 кв. м