Купить квартиру за 4 650 000 рублей на Большевистская улица, д.175/6

Новосибирская область, Городской округ Новосибирск, Новосибирск, Большевистская улица, д.175/6

Речной Вокзал

4 650 000 Р
99 359Р за м^2

46.80 м^2	27.50 м^2	8.30 м^2	2 из 9
Общая	Жилая	Кухня	Этаж

2 комн. квартира по ул. Большевистская. Общей площадью: 46.80 кв.м. Квартира с изолированной планировкой. Добротный дом классической кирпичной кладки. Удобный второй этаж. Просторные комнаты и кухня правильной формы. Хорошая транспортная развязка, 10 минут от станции метро Речной вокзал. В шаговой доступности вся инфраструктура микрорайона: магазины и торговые центры, новые школа и детский сад, набережная для прогулок и занятий спортом. Два взрослых собственника, подходит любая форма расчета. Рассмотрим обмен на 2х комнатную квартиру в микрорайоне Стрижи. Показы в удобное время по предварительной договорённости. Рядом с объектом находятся: 2 школы, 2 детских сада, 4 продуктовых магазина, 3 спортивных учреждения. Возможен обмен на вашу недвижимость. Возможна продажа в рассрочку. При звонке, пожалуйста, сообщите номер варианта - JV002054163311

0 с 18.02.2025, обновлен 12.07.2025

Продавец: Наталья Сергеевна

Телефон: +79607932328

Характеристики

Количество комнат	2	Тип дома	кирпичный
Этаж	2	Этажей всего	9
До метро	31 мин	До метро, транспорт	пешком
Наличие телефона	да	Наличие лифта	пассажирский лифт
Санузел	раздельный с/у	Площадь жилая	27.50 кв. м
Площадь кухни	8.30 кв. м	Наличие парковки	да
Вид из окон	на улицу		

https://novosibirsk.restate.ru/obj/prodazha-kvartiri-bolshevistskaya-ulica-d-175-6-18231178197/

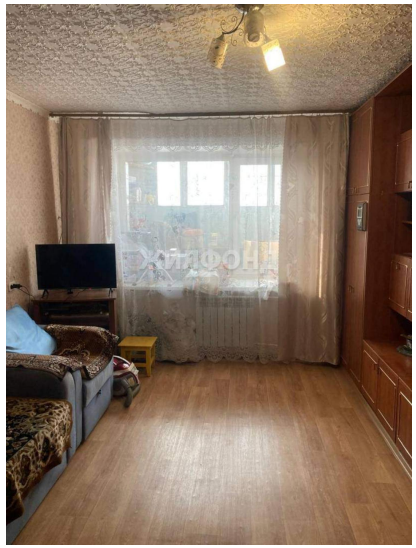

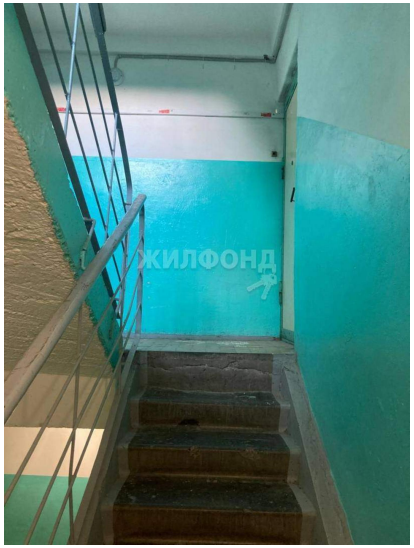
ЖИЛФОНД