Купить квартиру за 2 690 000 рублей на Магистральная улица, д.53А

Новосибирская область, Городской округ Новосибирск, Новосибирск, Магистральная улица, д.53А

Заельцовская

2 690 000 Р
92 440Р за м^2

29.10 м^2	15.70 м^2	5.70 м^2	1 из 5
Общая	Жилая	Кухня	Этаж

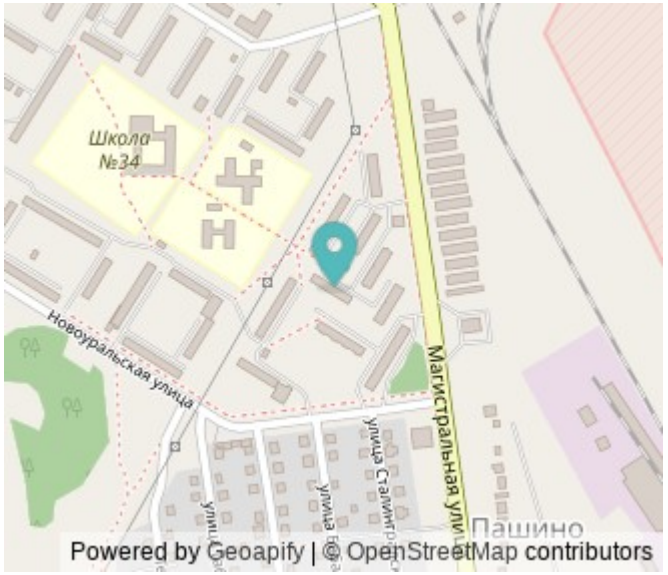

1 комн. квартира по ул. Магистральная. Общей площадью: 29.10 кв.м. ВНИМАНИЕ! ! Быстрый выход на сделку, вариант подобран . Вся сумма в договоре! Один взрослый собственник. В продаже, однокомнатная квартира в хорошем состоянии. Пластиковые окна, счетчики установлены , трубы поменяны Рядом с объектом находятся: 2 детских сада, 4 продуктовых магазина, 1 спортивное учреждение. Возможен обмен на вашу недвижимость. Возможна продажа в рассрочку. При звонке, пожалуйста, сообщите номер варианта - JV001054188738

0 с 12.02.2025, обновлен 13.07.2025

Продавец: Лилия Александровна

Телефон: +79039388306

Характеристики
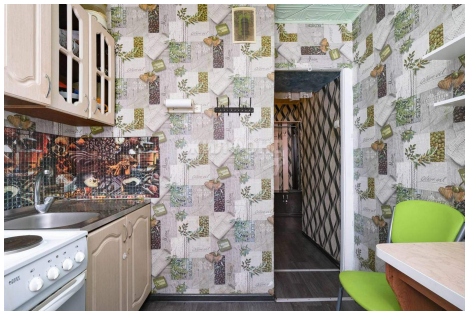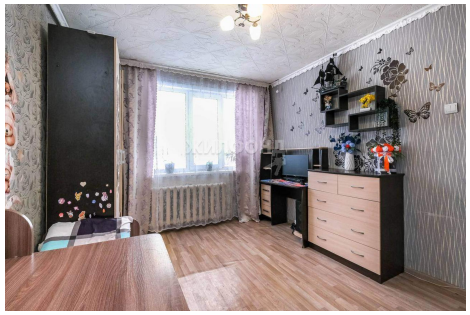
Количество комнат	1	Тип дома	панельный
Этаж	1	Этажей всего	5
До метро	156 мин	До метро, транспорт	пешком
Наличие телефона	да	Санузел	совмещенный с/у
Площадь жилая	15.70 кв. м	Площадь кухни	5.70 кв. м
Вид из окон	на улицу