Купить квартиру за 2 500 000 рублей на Одоевского, 1/9

Новосибирская область, Городской округ Новосибирск, Новосибирск, Одоевского, 1/9

2 500 000 Р
95 057Р за м^2

26.30 м^2	12.00 м^2	3.00 м^2	14 из 17
Общая	Жилая	Кухня	Этаж

1 комн. квартира по ул. Одоевского. Общей площадью: 26.30 кв.м. Продаю квартиру-студию , расположенную на улице Одоевского, дом 1.9, общая площадь квартиры составляет 26.3 кв.м. (с учетом лоджии 4,5 кв.м), расположена на 14 этаже 17-этажного дома, что позволяет насладиться прекрасным видом из окна. Отличный вариант для молодой семьи или одного-двух человек. В квартире выполнен качественный ремонт, использованы современные материалы. Все коммуникации заменены, установлены счетчики на воду и электричество. В квартире имеется большая лоджия, которая может быть использована как дополнительное место для отдыха или хранения вещей. Инфраструктура вокруг дома развита на высоком уровне. В шаговой доступности находятся магазины, супермаркеты, аптеки, банки, детские сады и школы. Также в нескольких минутах ходьбы расположены остановки общественного транспорта, что позволит быстро и удобно добираться до любой точки города. Для жителей дома предусмотрены парковочные места, а также детская и спортивная площадки. Цена на данную квартиру составляет всего 2500000 рублей, что является отличным вариантом для тех, кто хочет приобрести недвижимость по доступной цене. Не упустите возможность стать собственником уютной квартиры . Звоните прямо сейчас и мы с удовольствием организуем для вас просмотр ...

1 с 11.02.2025, обновлен 26.08.2025

Продавец: Жилфонд. Новосибирск

Телефон: +79607906519

Характеристики

Количество комнат	1	Тип дома	монолитный
Этаж	14	Этажей всего	17
Наличие телефона	да	Наличие лифта	пассажирский лифт
Санузел	совмещенный с/у	Площадь жилая	12.00 кв. м
Площадь кухни	3.00 кв. м		

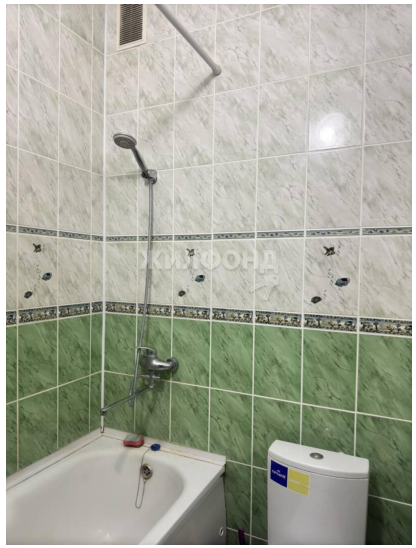

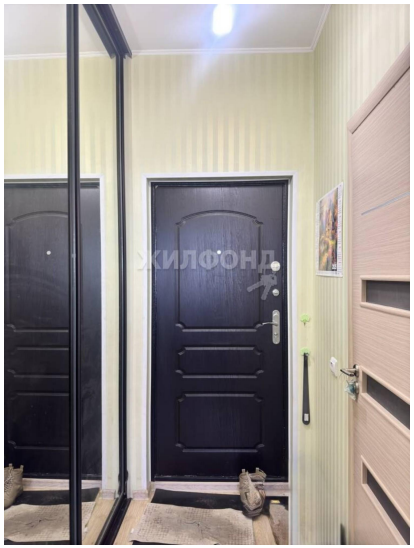

ул. Одоевского
1/9

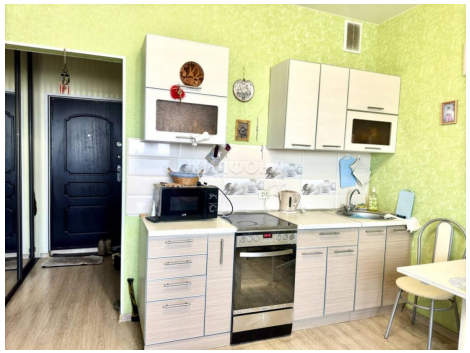

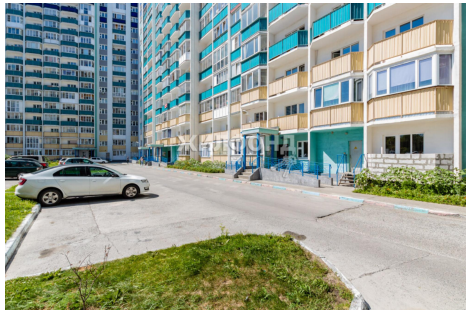

ЖИЛФОНД

ЖИЛФОНД