Сдать квартиру за 30 000 рублей на Республиканская улица, д.4

Новосибирская область, Городской округ Новосибирск, Новосибирск, Республиканская улица, д.4

Берёзовая роща

30 000 Р в месяц

54.00 м^2	39.00 м^2	7.00 м^2	1 из 5
Общая	Жилая	Кухня	Этаж

Отличная, уютная, просторная, полноценная двухкомнатная квартира, 2 раздельные комнаты и отдельная кухня, 1 этаж кирпичного дома, в квартире очень тепло, тихие соседи и двор, нет проблем с парковкой машины. Первый раз в аренде, квартира после капитального ремонта. Рядом дет. сады и школа, хорошая транспортная развязка. Просмотры и заселение в любой день. При звонке, пожалуйста, сообщите номер варианта - JA000020015613 Пожалуйста, дождитесь ответа специалиста при звонке. Время дозвона до владельца объявления увеличено из-за использования подменных номеров на сайте Домклик.

0 с 08.02.2025, обновлен 13.07.2025

Продавец: Вонарха Егор Олегович

Телефон: +79607902742

Характеристики

Количество комнат	2	Этаж	1
Этажей всего	5	До метро	43 мин
До метро, транспорт	пешком	Наличие балкона	да
Санузел	совмещенный с/у	Площадь жилая	39.00 кв. м
Площадь кухни	7.00 кв. м		
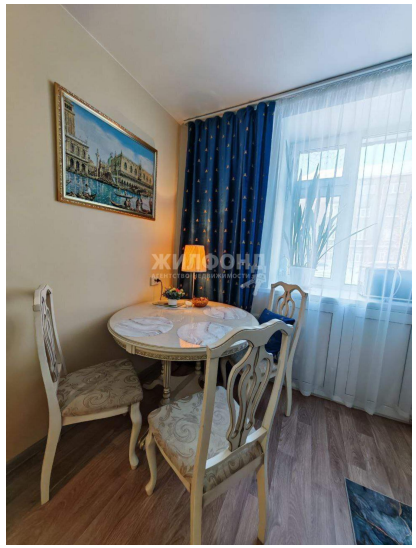
https://novosibirsk.restate.ru/obj/arenda-kvartiri-respublikanskaya-ulica-d-4-18231120179/