Купить квартиру за 6 600 000 рублей на Троллейная, 18

Новосибирская область, Городской округ Новосибирск, Новосибирск, Троллейная, 18

6 600 000 Р
105 431Р за м^2

62.60 м^2	38.00 м^2	10.00 м^2	2 из 9
Общая	Жилая	Кухня	Этаж

3 комн. квартира по ул. Троллейная. Общей площадью: 62.60 кв.м. В продаже великолепная просторная полноценная 3 комнатная квартира, расположенная на комфортном 2 этаже 9 этажного дома. Все комнаты изолированные.Состояние отличное. Ремонт выполнен качественно с использованием дорогих материалов.Кухня площадью 11 кв.м оснащена превосходным кухонным гарнитуром с хорошей вместимостью и классическим решением фасадов . Двери изготовлены из массива дерева,безусловно понравятся ценителям классики,они добавляют дизайну квартиры дороговизну и особый шарм. Санузел большой площадью совмещен и полностью отделан стильной современной кафельной плиткой и обустроен удобной системой инсталяции. Новым собственникам остаётся абсолютно вся мебель и техника,представленная на фото. Большая лоджия ,площадью 4,7 кв.м. будет отличным местом хранения или отдыха. Тамбур на две квартиры отремонтирован, пол выложен плиткой,натяжной потолок. Соседи вполне приличные люди. В пешей доступности магазины, аптеки, школы, детсады, остановка общественного транспорта. Все документы в порядке и готовы к сделке.Один взрослый собственник. Приглашаем на просмотр в удобное для Вас время.

Рядом с объектом находятся:

2 школы,
5 детских садов,
15 продуктовых ...

0 с 04.02.2025, обновлен 26.08.2025

Продавец: Жилфонд. Новосибирск

Телефон: +79682214605

Характеристики
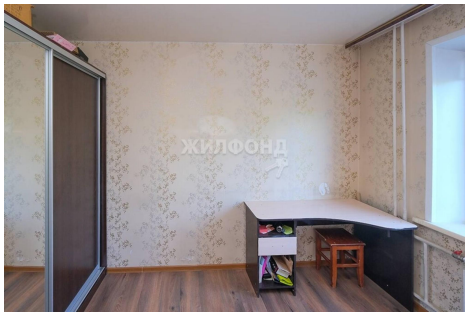
Количество комнат	3	Тип дома	панельный
Этаж	2	Этажей всего	9
Наличие телефона	да	Наличие лифта	пассажирский лифт
Площадь жилая	38.00 кв. м	Площадь кухни	10.00 кв. м