Купить квартиру за 47 000 000 рублей на Советская улица, д.19

Новосибирская область, Городской округ Новосибирск, Новосибирск, Советская улица, д.19

Октябрьская

47 000 000 Р
196 488Р за м^2

239.20 м^2	145.60 м^2	42.70 м^2	4 из 9
Общая	Жилая	Кухня	Этаж

6 комн. квартира по ул. Советская. Общей площадью: 239.20 кв.м. ЭКСКЛЮЗИВНОЕ ПРЕДЛОЖЕНИЕ! ТАКИХ КВАРТИР БОЛЬШЕ НЕТ! Полноценная 6-комнатная квартира в одном уровне (!) в одном из лучших домов г. Новосибирска в тихом центре в отличном состоянии! Комфортный этаж! Идеальный вариант для проживания семьи с детьми или для проживания нескольких поколений! При желании можно разделить квартиру на две полноценные 3-комнатные квартиры! Отличная изолированная планировка: кухня-гостиная (42,7 кв м) , 6 комнат, 3 сан узла (один из которых с окном) , гардеробная, 5 остекленных балконов, 1 лоджия, В квартире: пластиковые окна, натяжные + подвесные потолки, на полу - пробковое покрытие, паркет, керамогранит, качественные межкомнатные и входная двери, установлены кондиционеры! Высота потолков 3 м! Дом классической кирпичной кладки, высокое качество строительства! 2005 год постройки! Редкий вариант дома в центральной части города, в котором учтено всё для комфортного проживания его жильцов! Выбрав этот дом, Вы поймете, что это то, о чем Вы мечтали! Огороженная, охраняемая территория! Есть подземная (можно купить за отдельную стоимость) и наземная парковка. Видеонаблюдение по периметру и внутри дома, охрана! На лестничной площадке всего 2 квартиры! Рядом с домом есть абсолютно всё: магазины ...

0 с 24.01.2025, обновлен 14.07.2025

Продавец: Ольга Владимировна

Телефон: +79658278756

Характеристики
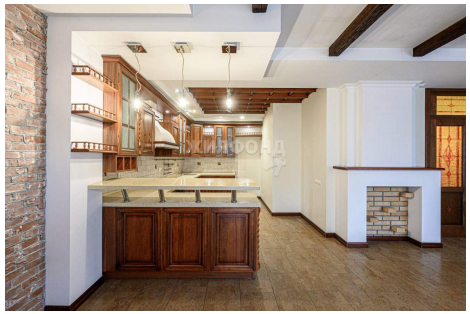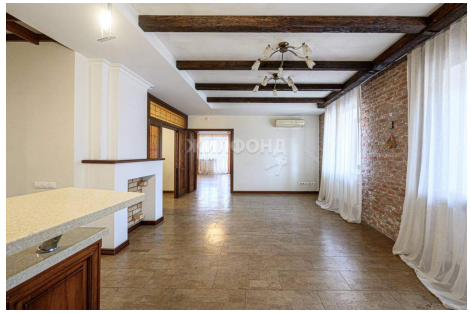
Количество комнат	6	Тип дома	кирпичный
Этаж	4	Этажей всего	9
До метро	18 мин	До метро, транспорт	пешком
Наличие телефона	да	Наличие лифта	пассажирский лифт
Санузел	2 санузла с/у	Площадь жилая	145.60 кв. м
Площадь кухни	42.70 кв. м	Наличие парковки	да
Вид из окон	на улицу и двор