Купить квартиру за 4 200 000 рублей на Комсомольская, 21

Новосибирская область, Городской округ Новосибирск, Новосибирск, Комсомольская, 21

4 200 000 Р
80 306Р за м^2

52.30 м^2	27.00 м^2	7.00 м^2	4 из 9
Общая	Жилая	Кухня	Этаж

2 комн. квартира по ул. Комсомольская. Общей площадью: 52.30 кв.м. Один из лучших домов Северо-Чемского жилмассива! Квартира улучшенной планировки, комнаты изолированные, раздельный санузел, окна во двор на южную сторону. Отсечка на две квартиры. Квартира под ремонт. Удобный четвертый этаж! Лоджия в наличии. Позвоните сегодня!

Рядом с объектом находятся:

1 школа,
4 детских сада,
15 продуктовых магазинов,
1 спортивное учреждение.

 Возможен обмен на вашу недвижимость. Возможна продажа в рассрочку. При звонке, пожалуйста, сообщите номер варианта -
 JV002054147195.

0 с 21.01.2025, обновлен 08.07.2025

Продавец: Жилфонд. Новосибирск

Телефон: +79682214538

Характеристики

Количество комнат	2	Тип дома	панельный
Этаж	4	Этажей всего	9
Наличие телефона	да	Наличие лифта	пассажирский лифт
Санузел	раздельный с/у	Площадь жилая	27.00 кв. м
Площадь кухни	7.00 кв. м		

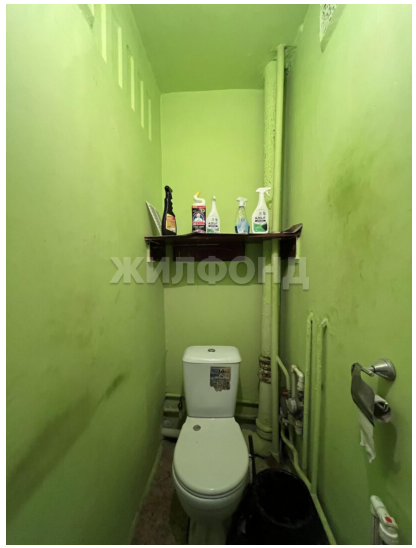

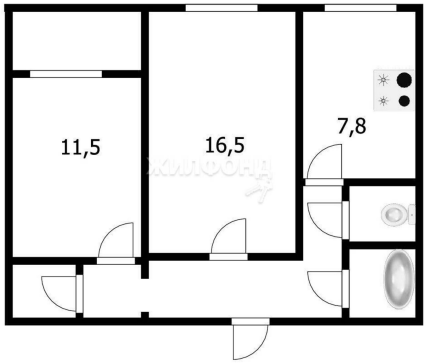
11,5
16,5
7,8

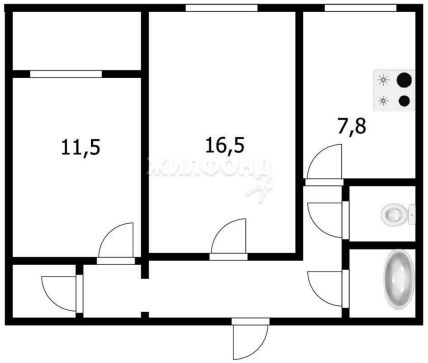
11,5
16,5
7,8